INTENTIONS DE MESSE

Samedi 9 mars

9 h, Cathédrale : pour des défunts.

IVe Dimanche de Carême

Samedi 9 mars

18h30, N-D-de-Galilée :

Philippe et Bernard.

Dimanche 10 mars

9h, Saint-Martin :

pour les défunts des familles BOISSELIER-HENRIOT / pour les familles MELTZ, GÉRARD et REICHERT.

10h30, Cathédrale :

pour des défunts.

Lundi 11 mars

18h30, cathédrale : pour des défunts.

Mardi 12 mars

8h30, Cathédrale : pour des défunts.

Mercredi 13 mars

8h30, Cathédrale : pour des défunts.

Jeudi 14 mars

18h30, Cathédrale : pour des défunts.

Vendredi 15 mars - abstinence

8h30, Cathédrale : pour des défunts.

17h, chez les Soeurs du Très Saint-Sauveur :

Adoration suivie des Vêpres à 18h.

Samedi 16 mars

9h, Cathédrale : pour des défunts.

Le sacrement de réconciliation peut être reçu après chaque messe en semaine, le samedi à 18 h ou sur rendez-vous.

Ve Dimanche de Carême

Samedi 16 mars

18h30, N-D-de-Galilée :

Philippe et Bernard

Dimanche 17 mars

9h, Saint-Martin : familles AUBERTHIÉ - BÉJOT- GALMICHE - LAMBRICHTS - HUGUEL.

10h30, Cathédrale : en l'honneur et remerciement à Saint-Joseph, Didier BUTZ.

Notre Église

FEUILLE D'ANNONCES - PAROISSE SAINT - DIÉ

10 mars 2024

IVe Dimanche de Carême

Comment parler de liberté si l'avortement est la seule option promue ?

Il y a bien de la tristesse et de l'amertume à considérer le vote du Parlement réuni en Congrès, pour ce que ce vote traduit finalement : le refus d'accueillir la vie est désormais érigé comme un principe fondamental de la République. Et si l'on méprise ainsi l'enfant à naître, on sait aussi qu'il y a, à l'autre bout de l'existence, des personnes trop âgées, trop seules, trop pauvres ou trop malades, dont on ne manquera pas bientôt de dire – dont on dit déjà ! – que le geste le plus noble et fraternel serait, pour elles aussi, de précipiter leur fin.

Évêques, nous ne sommes pas les seuls à faire part de notre inquiétude sur ce sujet depuis maintenant des années. Qu'il me soit permis de dire que notre expression, la mienne, n'est pas celle d'hommes qui croient savoir mieux que les femmes quels droits doivent être les leurs et comment elles peuvent les exercer. Bien au contraire, elle est celle de pasteurs qui vivent aux côtés des femmes et des hommes de leur temps ; les souffrances et les angoisses qui traversent leurs vies ne nous sont ni inconnues, ni indifférentes. Ainsi, c'est Simone Veil qui soulignait, il y a cinquante ans, « qu'aucune femme ne recourt de gaieté de cœur à l'avortement ».

Avec les citoyens de tous bords qui veulent continuer à porter, au-delà des opportunismes partisans, le témoignage de la dignité indépassable de toute vie, nous croyons aussi que personne, quels que soient ses choix, ne peut ni ne doit être résumé ou réduit à ses actes. Nous considérons qu'il est en revanche de notre responsabilité d'interroger notre société. Comment peut-on parler de liberté si l'avortement est, au fond, la seule option promue ? Devons-nous en rester là et nous satisfaire de cet état des choses ?

Il existe pourtant des alternatives, qui méritent d'être soutenues et valorisées. Depuis des décennies, des croyants et des non croyants se mettent simplement au service des femmes pour les accompagner à travers leur grossesse, qu'elles décident de garder leur enfant ou de le confier pour l'adoption. Je connais des associations qui, avec humanité et délicatesse, accueillent et soutiennent les futures mères en difficulté. Nous pouvons être heureux que de telles initiatives existent : loin d'être des gouttes d'eau dans l'océan, elles sont le signe que d'autres solutions peuvent être pleinement respectueuses du choix des femmes pour leur avenir et celui de l'enfant qu'elles portent.

Évoquer cette notion, centrale, de respect, conduit à s'inquiéter également pour les soignants. Le vote du Parlement réuni en Congrès fait peser une nouvelle menace sur leur liberté de ne pas pratiquer, pour des raisons qui leur appartiennent, une interruption volontaire de grossesse. Nous ne pouvons en effet pas concevoir que demain, un médecin ou une sage-femme puisse être condamné par la justice pour avoir refusé de mettre fin à une vie.

Contact

Paroisse Saint-Dié
3, rue de la cathédrale - 88100 Saint-Dié
Tél : 03 29 56 12 88
courriel : paroisse.st.die@orange.fr
www.saint-die.catholique88.fr

La tristesse et l'amertume que nous éprouvons ne doivent pas nous arrêter. Puisque nous voulons construire dans l'espérance une société toujours plus humaine et vraiment fraternelle, il nous appartient, avec tous les hommes et les femmes de bonne volonté qui ne se résolvent pas à considérer que le progrès ultime réside dans la seule protection des droits individuels, de poursuivre et d'amplifier nos efforts pour accueillir toutes les détresses et faire connaître toutes les options. Parce qu'il n'est de liberté sans choix, ni de choix sans conscience libre.

† Laurent Ulrich
Archevêque de Paris

Funérailles

Micheline THOUVENEL, née SUEUR - 88 ans
Gilberte CHAMPEIL - 93 ans

Les chemins de Saint-Jacques de Compostelle ont été déclarés « grand itinéraire culturel européen » par le conseil de l'Europe en 1987 en raison de l'impact culturel, social et spirituel de cette pérégrination dans l'histoire de l'Europe.

Les membres de l'association des Amis de Saint-Jacques de Compostelle région Lorraine seront heureux de vous accueillir le samedi 16 mars 2024 de 14h à 18h à la Maison Charles-de-Foucauld, 5 rue de la Cathédrale à Saint-Dié.

À cette occasion, ils vous présenteront les principales voies françaises (Tours – Vézelay – Le Puy en Velay – Arles) qui convergent vers Saint-Jean Pied de Port avant d'entrer en Espagne pour rejoindre Santiago par le « camino francès » ou le « camino del norte ». Ils répondront à vos interrogations sur la préparation et diverses questions sur le pèlerinage.

Nous joindre st-jacques-lorraine@gmail.com.
En savoir plus www.st-jacques-lorraine.fr

Dans le cadre du Festival Mission de l'Ascension,
du 9 au 12 mai
la paroisse cherche un hébergement pour 16 festivaliers.

Prochaine rencontre MCR, 14h30, mardi 11 mars,
chez les sœurs du Très Saint Sauveur

Entrée — Réveille les sources de l'eau vive — G- 548

R/ Réveille les sources de l'eau vive
Qui dorment dans nos cœurs
Toi, Jésus qui nous délivres,
Toi, le don de Dieu.

1 – Au passant sur la route
Tu demandes un verre d'eau, **Toi, la source de la vie**

2– Au passant sur la route
Tu demandes un mot d'espoir, **Toi, parole qui libères**

3 – Au passant sur la route
Tu demandes une lumière, **Toi, soleil de vérité**

4 –Au passant sur la route
Tu demandes une amitié, **Toi, l'amour venu du Père**

Psaume 136 (137)

Que ma langue s'attache à mon palais,
si je perds ton souvenir !

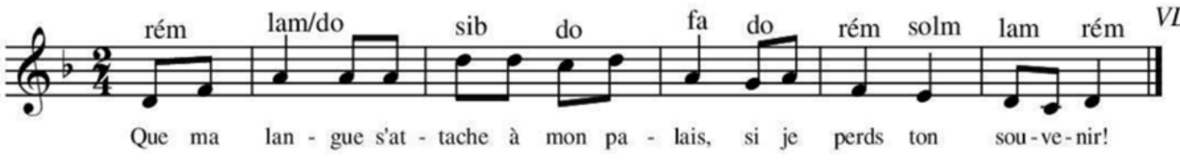

Prière Universelle

Dans ta miséricorde, Seigneur écoute-nous !

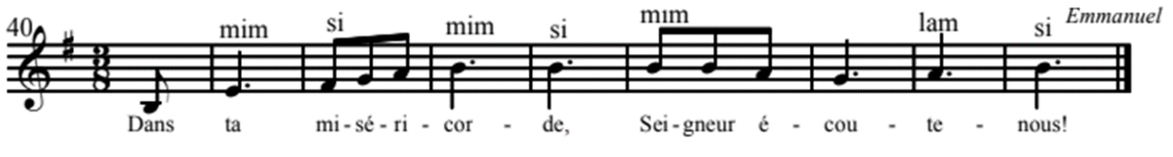

Communion — Misericordes sicut Pater !

R/ Misericordes sicut Pater !

1 – Rendons grâce au Père, car Il est bon
in æternum misericordia eius.
Il créa le monde avec sagesse
in æternum misericordia eius.
Il conduit son peuple à travers l'histoire
in æternum misericordia eius.
Il pardonne et accueille ses enfants
in æternum misericordia eius

2 – Rendons grâce au Fils, lumière des nations
in æternum misericordia eius.
Il nous aima avec un coeur de chair
in æternum misericordia eius.
Tout vient de Lui, tout est à Lui
in æternum misericordia eius.
Ouvrons nos coeurs aux affamés et aux assoiffés
in æternum misericordia eius.

Envoi — Changez vos cœurs — G 162

R/ Changez vos cœurs, croyez à la Bonne Nouvelle !
Changez de vie, croyez que Dieu vous aime !

1 – Je ne viens pas pour condamner le monde :
Je viens pour que le monde soit sauvé.

6 – Qui croit en moi a la Vie éternelle :
Croyez en mes paroles et vous vivrez !"