INTENTIONS DE MESSE

Samedi 12 août

Sainte Jeanne - Françoise de Chantal

9h, Cathédrale : pour les défunts.

XIXe Dimanche du Temps Ordinaire

Samedi 12 août

18h30, N-D-de-Galilée : Philippe et Bernard.

Dimanche 13 août

9h, Saint-Martin : familles AUBERTHIÉ - BÉJOT-GALMICHE-LAMBRICHTS-HUGUEL-THIVIN / Jean-Philippe CUNY (pour 66 ans) et les défunts de sa famille.

10h30, Cathédrale : pour les prêtres défunts, Hermance et Gilbert SOUVAY, leurs 5 enfants, leur gendre et leur petite-fille / Alain PETER et ses parents.

Lundi 14 août – Saint Maximilien Kolb

18h30, Cathédrale : pour des défunts.

Assomption de la Vierge Marie - Solennité

Patronne principale de la France

Lundi 14 août – 20h30

messe à la Grotte de Foucharupt

suivie d'une procession aux flambeaux

Familles FINDLING-MAHIEZ-SOUYRIS.

Mardi 15 août

9h, Saint-Martin : André et Alain ROQUEBERNOU / Cécile et André POUTOT.

10h30, Cathédrale : Jean et Marie-Thérèse PETITNICOLAS et leur famille / En l'honneur de la Sainte Vierge Marie / Familles GRANJEAN-GOBBI-GÉRARD / Alain et André ROQUEBERNOU / René THONNELIER / remerciements à la Très Sainte Vierge Marie / remerciements à sainte Rita / pour les âmes du purgatoire / remerciements à saint Antoine / Stéphane FÉLIOT (1er anni.) /Alice, Henri, Marie-Thérèse, Paul, Jacques, Louis et Gérard CHRISTOPHE, et pour tous les défunts des familles apparentées / Nelly PERRIN et la famille.

Vêpres Solennelles de l'Assomption - Cathédrale - 17 h

Mercredi 16 août

8h30, Cathédrale : pour des défunts.

10h, chapelle Saint-Roch : messe avec bénédiction des animaux

Christophe JACQUOT et Evelyne BLAISE.

Jeudi 17 août

18h30, Cathédrale : pour des défunts- suivie de l'adoration.

Vendredi 18 août

Bienheureux Jean-Baptiste Ménestrel et ses compagnons

8h30, Cathédrale : pour des défunts.

Samedi 19 août

En l'honneur de la Vierge Marie

9h, Cathédrale : pour les défunts.

XXe Dimanche du Temps Ordinaire

Samedi 19 août

18h30, N-D-de-Galilée : Philippe et Bernard.

Dimanche 20 août

9h, Saint-Martin : pour des défunts.

10h30, Cathédrale : Alexandre ROLLOT et les défunts des familles ROLLOT-DUARTE.

Notre Église

FEUILLE D'ANNONCES - PAROISSE SAINT - DIÉ

13 août 2023

XIXe Dimanche du Temps Ordinaire

Programme
Assomption de la Vierge Marie

Lundi 14 août à 20 h 30,
Grotte de Foucharupt,
messe suivie
d'une procession aux flambeaux.

Mardi 15 août
9h, Saint-Martin
10h30, Cathédrale

Vêpres solennelles,
Cathédrale, 17h.

Mercredi 16 août
10h, chapelle Saint-Roch
Messe
avec bénédiction des animaux.

Contact

Paroisse Saint-Dié
3, rue de la cathédrale - 88100 Saint-Dié
Tél : 03 29 56 12 88
courriel : paroisse.st.die@orange.fr
www.saint-die.catholique88.fr

Baptême

Dimanche 13 août, Cathédrale
12h : Lyla CANTINIAU-MARTIN, Léna RICK
Énola et Albin SCHMODERER.

Dimanche 20 août, Cathédrale
12h : Amandine FOUCAL

Dimanche 27 août, Cathédrale
12h : Molène SUBIL, Valentine BERLENDIS
et Malia PECHEUR.

Mariage

Samedi 26 août, Cathédrale
16h30 : Romane ZACHLEVNY et Jordan GIANCIPPOLI

Funérailles

Jean ESSMILLAIRE - 94 ans
Alain THOMAS - 65 ans
Joëlle PERROTEY, née THOMAS - 69 ans
Abbé Bernard THIERION - 92 ans

Worship team - louange
Musicien et motivé par des soirées louange sur la paroisse ?
Rejoins l'équipe de louange pour te former et louer une fois par mois.
Contact : Pierre-Louis : 06 42 12 54 17

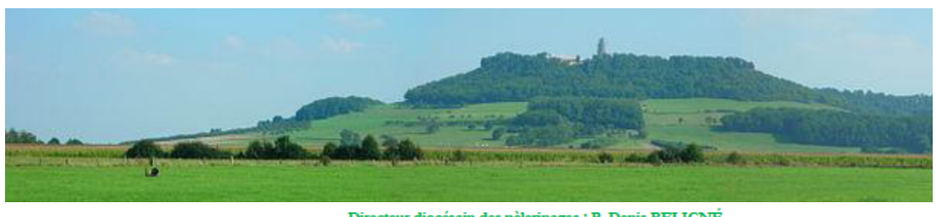

Directeur diocésain des pèlerinages : P. Denis BELIGNÉ

Agrément Atout France
IM088110021

Date limite d'inscription
Mardi 5 septembre pour le bus
Mardi 12 septembre pour le repas

PÈLERINAGE DIOCÉSAIN À SION
Samedi 16 Septembre 2023

Le traditionnel pèlerinage diocésain de rentrée à Sion est prévu le samedi 16 septembre, selon le programme suivant :

9h45 : accueil et lancement du pèlerinage
10h15 : Célébration pénitentielle et confessions
11h00 : messe du pèlerinage
12h00 : plateau repas ou pique-nique
14h00 : temps d'échanges
15h30 : célébration mariale, salut du Saint-Sacrement et envoi
17h00 : Départ des bus

Transport :
Un service de car est proposé pour l'est et le centre vosgien (circuit au verso). Le circuit sera maintenu sous réserve d'inscriptions en nombre suffisant.
Inscrivez-vous rapidement, la décision de maintenir ou non le circuit sera prise **le 7 septembre.**

Repas :
Vous avez le choix entre apporter votre pique-nique ou réserver un repas auprès du service des pèlerinages.
Cette année, nous vous proposons un plateau repas froid (vin et café compris) et il se prendra assis à table à l'abri du pèlerin.

Des bulletins d'inscription se trouvent au presbytère et au fond des églises.

L'équipe de servants serait heureuse d'accueillir de nouveaux enfants et ados pour servir à la messe et aider les paroissiens à prier.
Contact : Pierre-Louis : 06 42 12 54 17

Entrée — En marchant vers Toi, Seigneur — D 180

R/ En marchant vers Toi, Seigneur,
Notre cœur est plein de joie :
Ta lumière nous conduit vers le Père,
Dans l'Esprit, au Royaume de la Vie.

1 – Par ce Pain que nous mangeons,
Pain des pauvres, pain des forts
Tu restaures notre corps,
Tu apaises notre faim jusqu'au jour de ton retour.

3 – Par ce Pain que nous mangeons
Pain unique, pain rompu
Tu rassembles les croyants,
Peuple saint de baptisés, appelés à l'unité.

4 – Par ce vin que nous buvons
Joie de l'homme, joie de Dieu
Ton alliance est révélée.
Au royaume des vivants, nous boirons le vin nouveau

Psaume 84 (85)

Fais-nous voir, Seigneur, ton amour
et donne-nous ton salut !

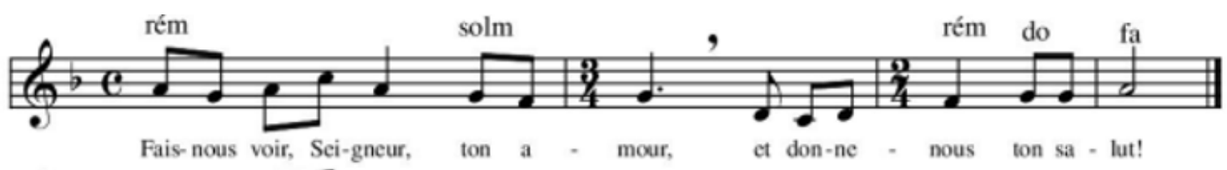

Prière Universelle

Notre Père, notre Père, nous te supplions humblement !

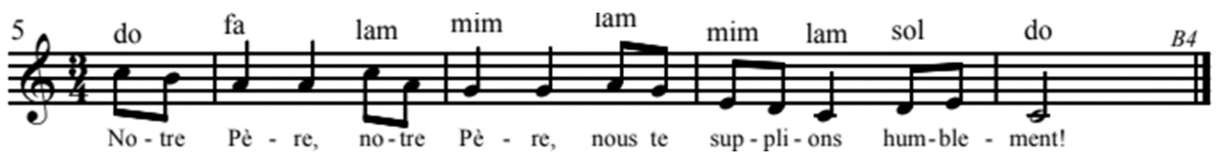

Communion — Pour que nos cœurs — D 308

1– Pour que nos cœurs deviennent de chair,
Pour que nos cœurs deviennent de chair,
Tu as rompu le pain, **Tu as rompu le pain,**
Comme un fruit de justice, comme un signe d'amour.

2 – Pour que nos cœurs deviennent de sang,
Pour que nos cœurs deviennent de sang,
Tu as versé le vin, **Tu as versé le vin,**
Comme un puits de tendresse, comme un signe de paix.

3 – Pour que nos cœurs respirent ta vie,
Pour que nos cœurs respirent ta vie,
Tu as donné ta mort, **Tu as donné ta mort,**
Comme un jour qui se lève, comme un cri d'avenir.

4 – Pour que nos cœurs éclatent de vie,
Pour que nos cœurs éclatent de vie,
Nous fêtons ta mémoire. **Nous fêtons ta mémoire.**
Tu libères ton peuple et tu es son chemin.

Envoi — Peuple de Dieu, marche joyeux — K 180

R/ Peuple de Dieu, marche joyeux, alléluia ! Alléluia !
Peuple de Dieu, marche joyeux, car le Seigneur est avec toi.

12 – Dieu t'a donné de rendre grâce
Par Jésus-Christ qui t'a sauvé :
Que ta louange soit la trace
De sa victoire et de ta paix !

15 – Dieu t'a confié d'être lumière,
Ne t'enfouis pas sous le boisseau !
Christ est livré pour tous tes frères :
Brûle avec lui d'un feu nouveau.