

**Samedi 17 décembre****9 h, Cathédrale** : pour des défunts.**IVe dimanche de l'AVENT****Samedi 17 décembre****8 h 30, Cathédrale** : Philippe et Bernard / Bertrand BENTZ.**Dimanche 18 décembre****Partage de la lumière de Bethléem****9 h, Saint-Martin** : familles AUBERTHIÉ - BÉJOT et GALMICHELAMBRICHTS / Brigitte GEISLER / /**10 h 30, Cathédrale** : Ginette et Claude MAURICE et les défunts de la famille / Maurice HUGUENOT (1er anniversaire) / Pierre et Paulette EVRAT / Marie JEANPIERRE / DE CARVAHLO Augusto- Edouard et Espérance de Jésus / Pierre et Yvonne AUBERTIN et Jean-Philippe BODAINÉ / action de grâce pour des mariés et leurs familles.**Lundi 19 décembre****18 h 30, Cathédrale** : pour des défunts.**Mardi 20 décembre****8 h 30, Cathédrale** : pour des défunts.**Mercredi 21 décembre****8 h 30, Cathédrale** : pour des défunts.**Jeudi 22 décembre****15 h** : messe à l'EHPAD des Charmes.**18 h 30, Cathédrale** : Philippe et Bernard.**Vendredi 23 décembre****8 h 30, Cathédrale** : pour des défunts.**15 h** : messe à Foucharupt.**17 h**, chez les sœurs du Très Saint-Sauveur :
adoration suivie des Vêpres**Samedi 24 décembre****9 h, Cathédrale** : pour des défunts.**La Nativité du Seigneur - Fête****Samedi 24 décembre****18 h, Cathédrale - Veillée de Noël**

Octavie et Robert PERRIN / pour les défunts des familles BENTZ - SIMON - JACQUEMIN et Monique COLIN / Daniel COLIN / André et Anne-Marie FREINE / Christiane ANTOINE, ses parents, et les familles CREVISIER- ANTOINE / Robert CRETEUR et Nicole et Bernard / Michel et Gérard DAVID / Claude RENAUX / M. et Mme Claude GROMER, Lucien ROHDE, Germaine DESPORTES / Roger BRIET / Défunts des familles MOUGENOT-COLIN / Étienne JACQUEMIN, Françoise son épouse et Claude son père.

24 h - Cathédrale

Pour des défunts

Dimanche 25 décembre**9 h, Saint-Martin** : Monique DRUESNE, Annie BLAISE et leur famille / familles PRAMPOLINI - MEDER- FURST / Cécile et André POUTOT / familles FINDLING - MAHIEZ - SOUYRIS / Bernard KROPP / Jean-Noël BONNARD et Renée RUYER, sa tante / M. Camille TOUSSAINT et son fils Dominique et les défunts de la famille.

Osez le premier pas sur le chemin de la paix

Une démarche portée en France par les Éclaireuses et Éclaireurs Unionistes de France (EEUdF) et les Scouts et Guides de France (SGDF).

La Lumière de la Paix de Bethléem est un événement scout chrétien qui se déroule chaque année pendant la période de l'Avent. Allumée dans la grotte de la nativité à Bethléem, la lumière est rapportée en Autriche, puis transmise partout en Europe. Elle constitue un symbole de paix, que l'on peut diffuser, recevoir ou encore envoyer à un proche.

Il nous semble essentiel, cette année encore, de partager la Lumière de la Paix de Bethléem avec tous ceux qui en ont besoin et avec qui nous voulons célébrer la période du temps de l'Avent et de Noël, dans le respect des consignes sanitaires du moment permettant de garantir la sécurité de chacun.

Chacun peut participer à la transmission de la Lumière de la Paix de Bethléem, qu'il/elle soit scout ou non. Ce partage se vit à partir du dimanche 11 décembre 2022 et dure tout le temps de l'Avent et de Noël, et jusqu'au 2 février 2023, fête de la présentation de Jésus au temple.

La Lumière de la Paix de Bethléem est une opportunité d'agir pour un monde plus fraternel. C'est un symbole d'espoir à l'échelle locale et mondiale. Elle nous redit simplement la présence du Christ dans nos vies et l'importance de rappeler cette présence à tous ceux qui en ont besoin.

La Lumière de la Paix se diffusera partout en France !

CONTACTS

Paroisse Saint-Dié
3, rue de la cathédrale - 88100 Saint-Dié
Tél : 03 29 56 12 88
courriel : paroisse.st.die@orange.fr
www.saint-die.catholique88.fr

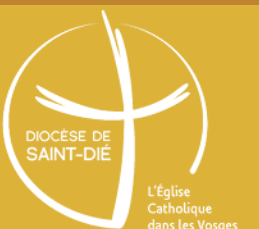

**Dimanche 25 décembre**

10 h 30, Cathédrale : Robert HERVY, les défunts et les vivants des familles CLAUDEL et HERVY / Bénédicte PEYEN / Jean GALMICHE / René ADAM et sa famille / famille GOBBI - GÉRARD - GRANDJEAN / familles DIDIER - ROUILLON / Bernard MORELLE / vivants et défunts des familles HENRY-COLNET - PETITDIDIER / Paul EVRAT et son épouse / Roger BRIET / Louis CHRISTOPHE (1er anniversaire) et tous les défunts de la famille, et tous les défunts des familles GROLL, BLAISE, FLORENCE, LALLEMAND, CLAUDEL, DIDIER, ARCIN et BEAUDOUT.

Funérailles

Cécile - Isabelle BRAUN, née SCHNEIDER - 92 ans

Partage de la lumière de Bethléem

Si vous connaissez des personnes seules qui seraient heureuses de recevoir la lumière, veuillez contacter Sophie Gaudel : 06 19 25 16 75

Messes de Noël Nativité du Seigneur

Samedi 24 décembre

Saint-Dié, Cathédrale 18 h, Veillée de Noël

Ban-de-Laveline, 18 h

Plainfaing, 18 h 30

Coinches, 22 h

Le Valtin, 22 h 30

Lusse, 23 h

Cathédrale, 24 h

Dimanche 25 décembre

Saint-Dié, Saint-Martin, 9 h

Bertrimoutier, 9 h

Sainte-Marguerite, 10 h

Taintrux, 10 h

Saint-Dié, Cathédrale, 10 h 30

Provenchère/Fave, 11 h

**Hospitalité N-D de Lourdes - "Opération pâtés lorrains"**

Des bons de commande se trouvent au fond des églises et au presbytère - commande **avant le 6 janvier 2023**

Fromagerie NOËL - CERNEUX - Projet Caté - Lourdes

Commande à renvoyer **avant le 26 décembre 2022**

Entrée Lumière pour l'homme E 63

1 - Lumière pour l'homme aujourd'hui
Qui viens depuis que sur la terre

Il est un pauvre qui t'espère, atteins jusqu'à l'aveugle en moi,
Touche mes yeux afin qu'ils voient
De quel amour tu me poursuis.

**Comment savoir d'où vient le jour
Si je ne reconnais ma nuit ?**

2- Parole de Dieu dans ma chair
Qui dis le monde et son histoire
Afin que l'homme puisse croire,
Suscite une réponse en moi :
Ouvre ma bouche à cette voix
Qui retentit dans le désert.

**Comment savoir quel mot tu dis
si je ne tiens mon cœur ouvert ?**

3 - Semence éternelle en mon corps,
Vivante en moi plus que moi-même
Depuis le temps de mon baptême,
Féconde mes terrains nouveaux,
Germe dans l'ombre des mes os
Car je ne suis que cendre encor.

**Comment savoir quelle est ta vie
Si je n'accepte pas ma mort ?**

Psaume 23 (24)

Qu'il vienne le Seigneur, c'est lui le Roi de Gloire !

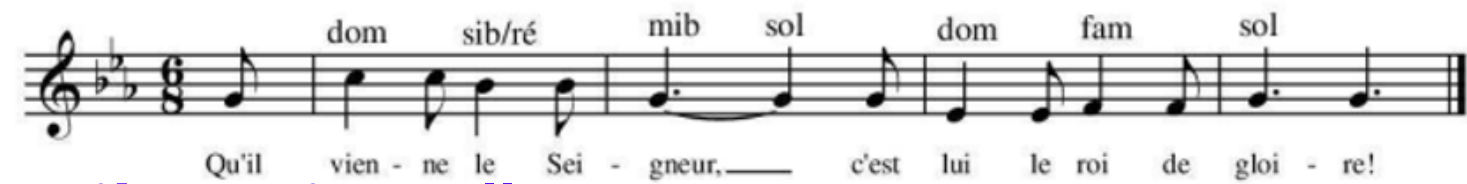
**Prière Universelle**

Avec Marie ta mère, nous te supplions !

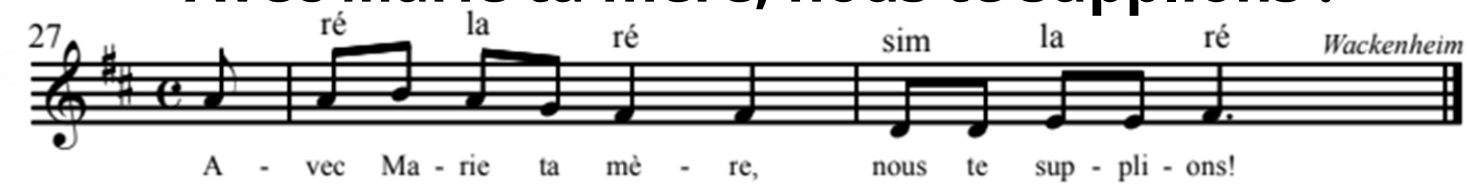
**Action de grâce La première en chemin**

1- La première en chemin, Marie tu nous entraînes
A risquer notre "oui" aux imprévus de Dieu.
Et voici qu'est semé en argile incertaine
De notre humanité Jésus-Christ, Fils de Dieu.

**Marche avec nous Marie sur nos chemins de foi,
Ils sont chemins vers Dieu (bis)**

2 - La première en chemin, en hâte tu t'élanças,
Prophète de Celui qui a pris corps en toi.
La parole a surgi, tu es sa résonance
Et tu franchis des monts pour en porter la voix.

**Marche avec nous Marie aux chemins de l'annonce,
Ils sont chemins vers Dieu (bis)**

3 - La première en chemin, aux rives bienheureuses
Tu précèdes Marie, toute l'humanité.
Du Royaume accompli, tu es pierre précieuse
Revêtue du soleil, en Dieu transfigurée !

**Marche avec nous Marie aux chemins nos vies,
Ils sont chemins vers Dieu (bis)**

Envoi**Venez Divin Messie**

R/ Venez, divin Messie,

Nous rendre espoir et nous sauver !

Vous êtes notre vie ! Venez, venez, venez !

3 - Ô Fils de dieu, ne tardez pas,
Par votre Corps donnez la joie
À notre monde en désarroi.

Redites-nous encore de quel amour vous nous aimez ;
Tant d'hommes vous ignorent !
Venez, venez, venez !