INTENTIONS DE MESSE

Samedi 30 septembre – Saint Jérôme

9 h, Cathédrale : pour les défunts.

XXVIe Dimanche du Temps Ordinaire

Samedi 30 septembre

18h30, N-D-de-Galilée : Philippe et Bernard / pour la guérison de Mata'ila POLIKALEPO / pour la guérison de Emeleta HEAFALA, Ana LIUFAU et pour les défunts des familles de la chorale de Wallis et Futuna.

Dimanche 1er octobre

9h, Saint-Martin : Cécile et André POUTOT / défunts de la famille DAVINROY / Robert GRAVE (15e anni.) et les défunts de la famille GRAVE et VILLAUME.

10h30, Cathédrale :
Messe de rentrée de l'aumônerie publique

Michel DE RIGHI / Pierre SIMON et son épouse Elisabeth BARLIER / Pierre VILLEMIN / Angéla COLOMBO (3e anni.) / action de grâce pour les dix années de mariage de Charlène et Emmanuel et la venue de Paul et Jules.

Lundi 2 octobre
Les Saints Anges gardiens

18h30, Cathédrale : Thérèse WEYMULLER.

Mardi 3 octobre

8h30, Cathédrale : pour des défunts.

Mercredi 4 octobre – Saint François d'Assise

8h30, Cathédrale :
Guy DANTO, Marguerite, Wilhelm et Walter FINDLING.

Jeudi 5 octobre

18h30, Cathédrale : pour des défunts.
suivie de l'adoration

Vendredi 6 octobre

8h30, Cathédrale : pour des défunts.
15h : messe à l'EHPAD de Foucharupt.

Samedi 7 octobre
Notre-Dame du Rosaire

9 h, Cathédrale :
À l'intention des membres défunts de l'équipe du Rosaire.

Le sacrement de réconciliation peut être reçu après chaque messe en semaine, le samedi à 18 h ou sur rendez-vous.

XXVIIe Dimanche du Temps Ordinaire

Samedi 7 octobre

18h30, N-D-de-Galilée : Philippe et Bernard.

Dimanche 8 octobre

9h, Saint-Martin : défunts de la famille DAVINROY.

10h30, Cathédrale : Vive le dimanche

Colette et Jacques CHRISMENT / Nelly PERRIN et la famille / Rodrigue - Steve AKOUMB'A ZEH / Armel NGBWA.

Notre Église

FEUILLE D'ANNONCES - PAROISSE SAINT - DIÉ

1er octobre 2023

Pour le Pape, Marseille a permis un regard humain sur la Méditerranée

«La Méditerranée est un berceau de civilisation, et un berceau, c'est pour la vie! On ne peut pas permettre qu'elle devienne un tombeau, encore moins une zone de conflit. La mer Méditerranée est ce qui s'oppose le plus au choc des civilisations, à la guerre, à la traite des êtres humains», a d'emblée assuré le Souverain pontife, évoquant les liens entre trois continents que cette mer permet, aussi entre «les personnes et les cultures, les peuples et les langues, les philosophies et les religions». Une mer «périlleuse», mais recelant «des trésors de vie, ses vagues et ses vents portant des navires de toutes sortes».

Un lieu de rencontre et non d'affrontement, de vie et non de mort, a résumé le Pape, insistant sur la dimension spirituelle originelle et fondatrice: «Depuis sa rive orientale, il y a deux mille ans, l'Évangile de Jésus-Christ a entrepris de proclamer à tous les peuples que nous sommes les enfants d'un seul Père qui est aux cieux et que nous sommes appelés à vivre en frères et sœurs; que l'amour de Dieu est plus grand que nos égoïsmes et nos replis, et qu'avec l'aide de sa miséricorde, une coexistence humaine est possible». Cela ne se fait pas par magie et n'est pas acquis une fois pour toutes, a reconnu François, appelant chaque génération à œuvrer en ce sens «en lisant les signes des temps qu'elle vit». (...)

Le Pape a ensuite abordé les premiers fruits immédiats de la rencontre marseillaise: selon lui, en est sorti «un regard sur la Méditerranée simplement humain, ni idéologique, ni stratégique, ni politiquement correct, ni instrumental, non, humain, c'est-à-dire capable de tout rapporter à la valeur première de la personne humaine et à sa dignité inviolable». Et en même temps, est apparu un regard d'espérance, a noté le Saint-Père. «C'est toujours surprenant: quand on écoute des témoins qui ont vécu des situations inhumaines ou qui les ont partagées, et que c'est d'eux que l'on reçoit une "profession d'espérance".»

L'espérance doit s'organiser et se concrétiser

Cette espérance ne peut et ne doit pas "se volatiliser", a affirmé le Pape, souhaitant au contraire, qu'elle s'organise, se concrétise dans des actions à long, moyen et court terme. «Pour que les personnes, en toute dignité, puissent choisir d'émigrer ou de ne pas émigrer», en écho au thème du message de la Journée du migrant et du réfugié 2023. «La Méditerranée doit être un message d'espérance», a insisté le Pape, indiquant quelques moyens pour la retrouver.

Redonner de l'espérance aux jeunes Européens en particulier apparait prioritaire pour le Pape, qui s'interroge «Comment accueillir les autres si nous n'avons pas nous-mêmes un horizon ouvert sur l'avenir? Comment des jeunes sans espérance, enfermés dans leur vie privatisée, préoccupés par la gestion de leur précarité, peuvent-ils s'ouvrir à la rencontre et au partage? Nos sociétés malades de l'individualisme, du consumérisme et de l'évasion vide ont besoin de s'ouvrir, d'oxygéner leurs âmes et leurs esprits pour pouvoir lire la crise comme une opportunité et l'affronter positivement».

"Comment accueillir les autres si nous n'avons pas nous-mêmes un horizon ouvert sur l'avenir?" (...)

Delphine Allaire – Cité du Vatican

Contact

Paroisse Saint-Dié
3, rue de la cathédrale - 88100 Saint-Dié
Tél : 03 29 56 12 88
courriel : paroisse.st.die@orange.fr
www.saint-die.catholique88.fr

Baptême

Dimanche 8 octobre, Cathédrale

Célestine PERRIN et Gabriela LOURENÇO - RODRIGUES

Funérailles

Jean-Marie RENARD- 84 ans
Jacques BEREL - 96 ans
Fabienne WALLER - 63 ans

Mercredi 18 octobre 2023

de 9h30 à 16h00

Journée « Balade spirituelle »

Autour de Bruyères

En lien avec la Création,
dans une démarche spirituelle et fraternelle,
cheminer, contempler, respirer, prier, échanger

Informations pratiques :

Apporter un plat (salé ou sucré) pour 4-5 personnes
Prévoir chaussures pour marcher et petit sac à dos
Repli prévu en cas de mauvais temps
Possibilité de participer à la messe
à 8h30 à la maison paroissiale de Bruyères

DIOCÈSE DE SAINT-DIÉ
L'Église Catholique dans les Vosges

Inscription 07 80 03 60 66 ou viespirituelle@catholique88.fr

NET FOR GOD
F.O.I

Dans le cadre d'un réseau de prière international qui unit 20 000 personnes par mois afin d'intercéder pour une même cause, la Communauté du Chemin Neuf propose une rencontre autour d'un DVD pour prier pour l'unité des chrétiens et la paix dans le monde.

C'est dans ce cadre que nous vous proposons une rencontre conviviale à la maison Charles-de-Foucauld de la paroisse de St Dié à 16h30, un jeudi par mois.

Calendrier de nos rencontres pour l'année 2023-2024 :

19 octobre, 23 novembre, 14 décembre, 11 janvier, 15 février, 4 avril, 16 mai, 13 juin.

Michèle et Jean-Gabriel LETT (contact : 06 81 50 63 25)

Groupe étudiant catholique sur Saint-Dié

Pour continuer un parcours de foi
en tant que jeune adulte (18 - 23 ans).
Au programme : adoration, enseignement,
apéro, repas et prière.
Rendez-vous samedi 7 octobre à 19h au presbytère.
Contact : Jean-Baptiste au 06 78 18 51 80

Worship team - louange
Musicien et motivé par des soirées louange sur la paroisse ?
Rejoins l'équipe de louange pour te former et louer une fois par mois.
Contact : Pierre-Louis : 06 42 12 54 17

Entrée — Venez, chantons notre Dieu

R/Venez chantons notre Dieu, lui le roi des cieux,
Il est venu pour sauver l'humanité
Et nous redonner la vie.
Exulte pour ton roi Jérusalem, danse de joie.

1– Il est venu pour nous sauver du péché,
Oui par sa mort tous nous sommes libérés,

2 – Oui tous ensemble rejetons notre péché,
Dans sa bonté, tous nous sommes pardonnés,

3 – Le Roi de gloire nous a donné le salut,
Sa majesté, nous pouvons la contempler,

Psaume 24 (25)

Rapelle-toi, Seigneur ta tendresse !

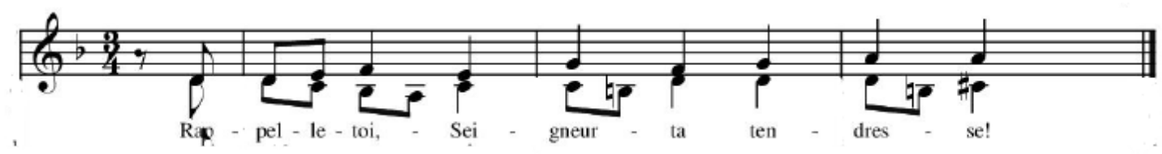

Prière Universelle

Avec Marie ta mère, nous te supplions.

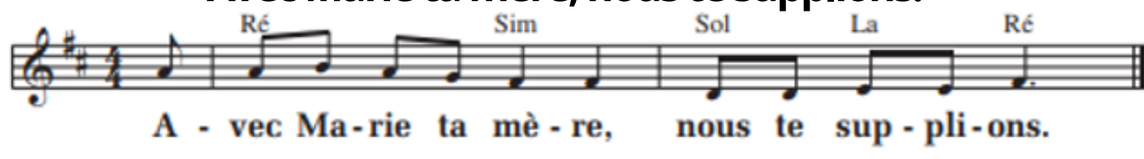

Communion — Regardez l'humilité de Dieu !

1 – Admirable grandeur étonnante bonté
Du Maître de l'univers qui s'humilie pour nous
Au point de se cacher dans une petite hostie de pain

R/ Regardez l'humilité de Dieu (ter)
Et faites-lui l'hommage de vos cœurs

2. Faites-vous tout petits, vous aussi devant Dieu
Pour être élevés par lui ne gardez rien pour vous
Offrez-vous tout entier à ce Dieu qui se donne à vous

Envoi — Par toute la terre

1 – Par toute la terre Il nous envoie,
Témoigner de son amour
Proclamer son nom et son salut
Dans la force de l'esprit.
Car nos yeux ont vu et reconnu
Le sauveur ressuscité
Le saint d'Israël, né de Marie
Fils de Dieu qui donne vie

R/ Criez de joie, Christ est ressuscité
Il nous envoie annoncer la vérité
Criez de joie, brûlez de son amour
Car il est là, avec nous pour toujours

2 - Par sa vie donnée, son sang versé
Il a racheté nos vies
Il détruit les portes des enfers
Il nous sauve du péché
À tout homme Il donne son salut
Don gratuit de son amour
Vivons dans sa gloire et sa clarté
Maintenant et à jamais