INTENTIONS DE MESSE

Samedi 22 juillet
Sainte Marie Madeleine, disciple du Seigneur –Fête
9h, Cathédrale : Bernard THIRION et les défunts des familles THIRION et GRUBER.

XVIe Dimanche du Temps Ordinaire
Quête pour l'Institut Catholique de Paris

Samedi 22 juillet
18h30, N-D-de-Galilée : Philippe et Bernard.

Dimanche 23 juillet
9h, Saint-Martin : Xavier ANTOINE.

10h30, Cathédrale : Jeanne GAXOTTE et sa famille / Robert HERVY et la famille HERVY-CLAUDEL / Nelly PERRIN et sa famille / Jacinto DIAS FERRAZ / Maurice et Marie-Thérèse SCHMITT / Paul Alexandre ROLLOT et les défunts des familles ROLLOT-DUARTÉ / famille PERRONE.

Lundi 24 juillet
18h30, Cathédrale : pour des défunts.

Mardi 25 juillet – Saint Jacques - Fête
8h30, Cathédrale : pour des défunts.

Mercredi 26 juillet
Saint Anne et Joachim, parents de la Vierge Marie – Fête
8h30, Cathédrale : pour des défunts.

Jeudi 27 juillet
18h30, Cathédrale : pour des défunts suivie de l'adoration.

Vendredi 28 juillet
8h30, Cathédrale : pour des défunts.

Samedi 29 juillet
Saintes Marthe, Marie et saint Lazare
9 h, Cathédrale : Michel MORIAUX.

Le sacrement de réconciliation peut être reçu après chaque messe en semaine, le samedi à 18 h ou sur rendez-vous.

XVIIe Dimanche du Temps Ordinaire

Samedi 29 juillet
18h30, N-D-de-Galilée : Philippe et Bernard.

Dimanche 29 juillet
9h, Saint-Martin : pour des défunts.

10h30, Cathédrale : Jeanne JACQUEMIN / Pierre SIMON et son épouse Elisabeth BARLIER / Nelly PERRIN et sa famille / Victor CUNY (10e anniv.)

Notre Église

FEUILLE D'ANNONCES - PAROISSE SAINT - DIÉ

23 juillet 2023

XVIe Dimanche du Temps Ordinaire

L'Esprit Saint est le véritable protagoniste de la mission

Avant l'audience générale du mercredi 28 juin, le Pape a reçu les membres de la Commission internationale pour le dialogue entre l'Église catholique et les Disciples du Christ protestants: «L'unité des chrétiens se réalise en marchant et en priant ensemble avec des œuvres de charité», a-t-il rappelé.

L'Esprit Saint est «une mémoire et un guide qui ouvre des voies nouvelles et insoupçonnées, là où nous pensions que les chemins étaient interdits ou barrés». C'est ce qu'a rappelé le Souverain Pontife en recevant mercredi matin en audience les membres de la Commission internationale pour le dialogue entre l'Église catholique et les Disciples du Christ, une Église protestante enracinée aux États-Unis et au Canada. Un dialogue entamé en 1977 et qui, dans sa sixième phase de travail - en cours jusqu'en 2027 - a pour thème "le ministère de l'Esprit". «En ces temps difficiles pour la foi, nous sommes unis dans la même confiance que l'apôtre Pierre a voulu transmettre: celle de placer notre espérance dans le Dieu de la consolation», a déclaré le Pape.

Garder la jeunesse de la communauté chrétienne

«Lorsque nous nous approchons des Écritures inspirées par l'Esprit dans la prière et avec un cœur ouvert, nous le laissons parler et agir en nous», a ensuite souligné le Saint-Père. C'est sa «mémoire salutaire, qui nous rappelle ce qui compte dans la vie et nous rappelle que 'rien n'est impossible à Dieu'». Comme l'a affirmé en son temps le Concile Vatican II, l'Esprit Saint est aussi un «guide» et «maintient la communauté chrétienne jeune». En lui, «nous avons la joie de proclamer Jésus Seigneur et Sauveur, et nous trouvons la force d'aller à la louange de son nom, en le glorifiant et en le magnifiant», tandis qu'il «préserve notre esprit des tentations», telles que la tristesse, l'autoréférentialité et la mondanité, a rappelé François.

L'harmonie est plus qu'un équilibre négocié

L'Esprit Saint est donc «le véritable protagoniste de la mission», a poursuivi le Successeur de Pierre, et, avec un regard de foi, on peut voir son œuvre «même au-delà des limites de nos communautés». «Si nous lui sommes dociles», il saura harmoniser même ce qui nous semble difficile à réconcilier: «L'Esprit est harmonie: ne l'oublions pas. Il permet les "divisions": pensons au matin de la Pentecôte, où il y avait une grande "division" des différents charismes... Mais ensuite Il a fait l'harmonie, qui n'est pas "une négociation d'équilibres", non: l'harmonie va au-delà. Et c'est la voie de l'Esprit», a expliqué le Pape.

Marcher et prier ensemble

Puis cette exhortation: «N'ayons donc pas peur d'emprunter les chemins de la concorde que l'Esprit nous indique». Le Saint-Père a enfin rappelé la rencontre historique entre Paul VI et le patriarche Athénagoras de Constantinople à Jérusalem en 1964 : «Sur le chemin de la communion ecclésiale, mais aussi dans le dialogue avec les autres Églises et communautés chrétiennes, il y a une chose qui m'a toujours fait réfléchir: ce que le patriarche Athénagoras a dit, un peu en plaisantant, à Paul VI: envoyons tous les théologiens sur une île et nous marcherons ensemble. L'unité des chrétiens se fait en marchant ensemble» et «en accomplissant des œuvres de charité», a-t-il conclu.

Michele Raviart - Cité du Vatican

Contact

Paroisse Saint-Dié
3, rue de la cathédrale - 88100 Saint-Dié
Tél : 03 29 56 12 88
courriel : paroisse.st.die@orange.fr
www.saint-die.catholique88.fr

Baptême

Samedi 22 juillet, Cathédrale
11h : Lise et Louis THIRION

Dimanche 23 juillet, Cathédrale
12h : Évan OBER

Samedi 29 juillet, Cathédrale
11h30 : Andréa COLIN

Dimanche 30 juillet
Saint-Martin,10h : Baptiste WEBER-LEY
ND-de-Galilée, 12h : Eve FENDEL

Mariage

Samedi 22 juillet, Cathédrale
16h30 : Gaëlle MARTIN et Romain MANGEOT

Samedi 29 juillet, Cathédrale
14h30 : Clémence VILLEROY de GAHLAU
Edouard LÉON BOTARELLI

Dimanche 30 juillet
Cathédrale,12h : Laëtitia DALLE et Alain CRÉTEUR

Funérailles

Daniel ANTOINE – 82 ans
Jean-Claude ARNOULD – 85 ans
Marie-Thérèse RENAUX, née WINTZ – 94 ans
Pierre LECOMTE – 90 ans
Pierre RATTAZZI – 92 ans

Entrée Rassemblés dans ta maison de lumière

R/ Rassemblés dans ta maison de lumière,
Baptisés au feu de l'Esprit,
Par Jésus nous te chantons, Dieu notre Père !

1 – Christ est le Vivant qui nous unit,
Un même sang coule en nos veines .
Le même Souffle nous habite,
L'unique Amour fait de nous des frères.

2 – Christ est le Berger qui nous conduit,
Vers le bonheur mène sa route.
Nous puiserons à ses eaux vives,
C'est le Sauveur d'où jaillit la Source.

3 – Christ est le Seigneur de toute vie,
Qu'il soit béni pour son Royaume !
Il nous accueille en son Eglise,
Nos coeurs sont prêts : vienne sa parole !

Psaume 85 (86) Toi, qui es bon et qui pardonnes, écoute ma prière, Seigneur !

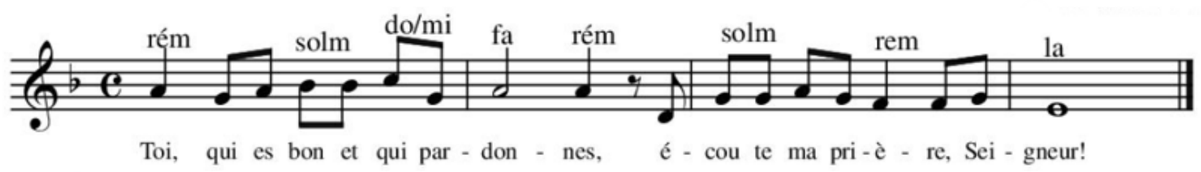

Prière Universelle

Toi qui nous aimes, écoute-nous, Seigneur !

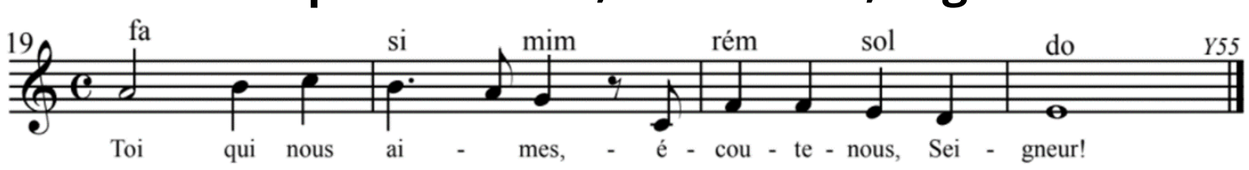

Communion Adveniat regnum tuum

R/ Adveniat regnum tuum,
Que ton règne vienne parmi nous !
Adveniat, Adveniat,
Que ton règne vienne parmi nous !

1– Ton fils épelle en nous les mots
Du temps béni des renouveaux
Son nom, ses gestes ont goût d'en haut
Il est reflet de ta beauté.

2 – Tu dis un monde à enchanter
De gestes forts et d'amitié
Bonheur à l'artisan de paix
Il est reflet de ta beauté.

3 – Tu fais le choix des plus petits
Tu nous apprends à les bénir
Tu aimes l'homme au coeur contrit
Il est reflet de ta beauté.

Envoi Christ, aujourd'hui nous appelle SM 176

R/ Christ aujourd'hui nous appelle,
Christ aujourd'hui nous envoie !
Vive le Seigneur qui nous aime,
Dieu nous donne sa joie ! (bis)

1 – Ses chemins vous conduisent vers la vie
Partez loin l'aventure est infinie !
Vous serez ses témoins
Vous qu'il nomme ses amis !

2 – Ses chemins sont amour et vérité,
Le bon grain, Dieu lui-même l'a semé,
Vous serez ses témoins,
La Parole va germer.