INTENTIONS DE MESSE

Samedi 23 mars

9 h, Cathédrale : pour des défunts.

Dimanche des Rameaux et de la Passion

Samedi 23 mars

18h30, ND-de-Galilée :

Philippe et Bernard / Xavier ANTOINE.

Dimanche 24 mars

Quête pour le chauffage de nos églises et de nos bâtiments paroissiaux

9h, Saint-Martin : pour les défunts des familles BOISSELIER-HENRIOT / Dominique TOUSSAINT et les défunts de la famille / Pierre KRAUSS, famille KRAUSS-VILLAUME / William TISSERAND.

10h, La Bolle : Odette et André WAGNER et Philippe GENESTE/ Joseph et Joséphine BRETZNER / Pierre et Jeanne SIMON CORVISART / Eugène PERRIN, son épouse Jeanne, leurs trois enfants Mady, Claude et Philippe et les familles PERRIN-CAILLAUD-MORIZOT-COMTE / Bernard THIRION et familles THIRION - GRÜBER / André et Lucie TIHAY et les défunts des familles LANÇON - TIHAY - CAEL - Jean-Pierre BOMBARDE, Père BOUCHER, et les prêtres ayant œuvré dans les quartiers de la Bolle, des Moiteresses et des Tiges ainsi que les défunts de ces quartiers / Michel BRUNO (14e anniv.) et sa maman Rachel.

10h30, Cathédrale : Nelly PERRIN et sa famille/ Jean PETITDEMANGE et Charlotte COLLEZ et les défunts des familles / défunts des familles NORMAND-CABUSAT- MULLER- LALEVÉE-VILLAUME / Jonathan PERRIN / Joseph BOUI / Thomas KUSSI.

Lundi Saint - 25 mars

12h15, Cathédrale : célébration pénitentielle suivie des confessions individuelles.

18h30, cathédrale : pour des défunts.

Mardi Saint - 26 mars

8h30, Cathédrale : pour des défunts.

Mercredi Saint - 27 mars

8h30, Cathédrale : pour des défunts.

Jeudi Saint - 28 mars

20h, Cathédrale : pour les Abbés Daniel BOICHOT / Michel FERRADOU et Antoine SONDAG.

Vendredi Saint - 29 mars

Passion et Mort du Seigneur

Jeûne et abstinence

15h, Saint-Martin : chemin de Croix

17h, chez les Soeurs du Très Saint-Sauveur : Adoration suivie des Vêpres à 18h.

20h, Cathédrale : office de la Croix

Notre Église

FEUILLE D'ANNONCES - PAROISSE SAINT - DIÉ

24 mars 2024

Dimanche des Rameaux et de la Passion

Célébrer Pâques

Journée pénitentielle
Lundi 25 mars, Cathédrale
12h15 : célébration pénitentielle
De 13h à 18h : confessions individuelles
18h30 : messe

Messe Chrismale
Présidée par Mgr Pierre-Yves MICHEL, Évêque du diocèse de NANCY-TOUL.
Mercredi 27 mars, 18h à Épinal
En l'église Notre-Dame-au-Cierge

Jeudi Saint
Cène du Seigneur
20h , Cathédrale

Vendredi Saint
chemin de Croix
15h ,
Saint-Martin
office de la Croix :
20h , Cathédrale

Samedi 30 mars
Vigile Pascale
21h , Cathédrale
avec cinq baptêmes d'adultes

Dimanche 31 mars
messes
de la Résurrection
9h, Saint-Martin
10h, Ste-Marguerite
10h30, Cathédrale
Vêpres Solennelles
17 h, Cathédrale

Paroisses Saint-Dié et Sainte-Marguerite

Contact

Paroisse Saint-Dié
3, rue de la cathédrale - 88100 Saint-Dié
Tél : 03 29 56 12 88
courriel : paroisse.st.die@orange.fr
www.saint-die.catholique88.fr

La Résurection du Seigneur

Samedi Saint - 30 mars

Vigile Pascale

21h, Cathédrale

Baptême de Dalila, Léna, Lucie, Mélanie, Salomé et Hugo.

Confirmation de Cassandra, Noémie, Romina, Kristian, Markel, Rayan et Shun.

Quête pour les séminaires, les Vocations, et la formation permanente des prêtres.

Dimanche 31 mars

9h, Saint-Martin : famille VIRY-BOULANGER / Cécile et André POUTOT

10h30, Cathédrale : Chantal et Georges COUSTEUR / Walter BELCOUR / Louis et Dorina MASNADA / Jacinto DIAS-FERRAS, Rosa Maria et Antonio SIMOËS / Maria et Antonio DIAS / René THONNELIER et les défunts de la famille / Famille ADAM / Défunts des familles BENTZ-SIMON-JACQUEMIN et Monique COLIN / Alice CHRISTOPHE (10e anniv.), son mari Henri, pour Marie-Thérèse, Paul, Jacques, Louis et Gérard CHRISTOPHE et pour tous les défunts des familles apparentées / Anne-Caroline et son frère Stéphane GREMILLET et leur oncle Gérard MOULIN de BRUYÈRES / Eugène PERRIN, son épouse Jeanne, leurs trois enfants Mady, Claude et Philippe et les familles PERRIN-CAILLAUD-MORIZOT-COMTE / Gérard et Noëlle VINCENT / Frédéric EVERHART (14e anniv.) / Daniel SIMON.

Funérailles

Pierre CHENAL - 95 ans

Baptême

Dimanche 31 mars

Cathédrale, 12h : Anda DAKAJ

Dimanche 7 avril

Cathédrale, 12h : Noé, Rose et Tyago LAPLACE-BOITEUX

Garderie des tout-petits pendant la messe des Rameaux à la Cathédrale organisée par les jeunes de l'aumônerie.

Chaque été plus de 60 enfants et ados des paroisses vosgiennes se rassemblent à la Colline (Fresse sur Moselle), vivre une semaine d'école de prière, de découvertes, de partage. Pour en limiter le coût, une vente de sacs en tissu sera organisée à la sortie de la messe des Rameaux à la cathédrale au prix de 5€ l'unité.

D'avance, merci de votre soutien !

Éveil à la foi des 3-7 ans :
"Histoire de Pâques"
samedi 6 avril à 15 h,
maison Saint-Charles-de-Foucauld

Entrée — Oui, je me lèverai — G 48

R/ Oui, je me lèverai
Et j'irai vers mon Père !

1 – Vers toi, Seigneur, j'élève mon âme,
Je me confie en toi, mon espoir.

2 – Vois mon malheur, regarde ma peine,
Tous mes péchés, pardonne-les moi.

3 – Mon cœur a dit : je cherche ta face ;
Entends mon cri, pitié, réponds-moi.

4 – Vers toi, Seigneur, je crie et j'appelle,
Ne sois pas sourd, ô Toi, mon Rocher.

Psaume 21

Mon Dieu, mon Dieu, pourquoi m'as-tu abandonné ?

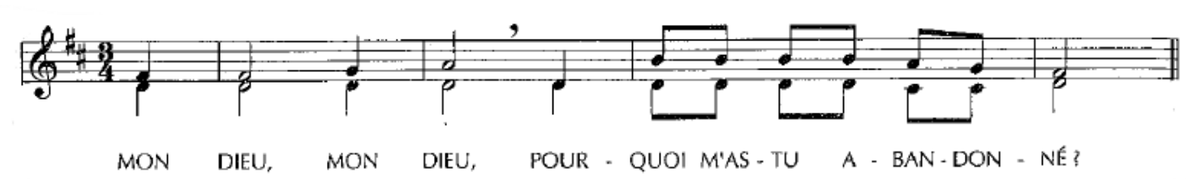

Acclamation de l'Évangile

Gloire au Christ, Parole éternelle du Dieu vivant !
Gloire à Toi, Gloire à Toi, Gloire à Toi, Seigneur !

Prière Universelle

Jésus, Sauveur du monde, écoute et prends pitié !

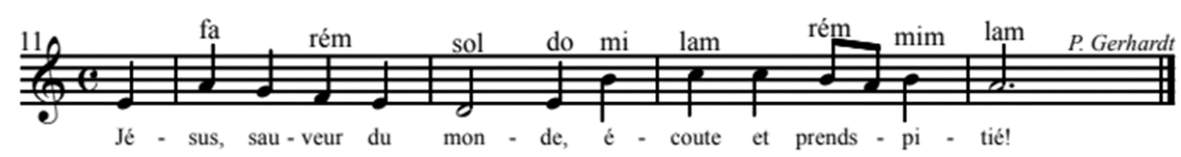

Communion — Seigneur Jésus, tu es présent — DEV 297

1 – Seigneur Jésus, tu es présent, dans ton Eucharistie,
Dans cette hostie nous t'adorons et nous te magnifions.

2 – Toi qui es Dieu, toi qui es roi, Tu nous as tout donné,
Tu es le Christ, tu es l'Agneau, Immolé sur ta croix.

3 – Dans ta passion tu as porté, chacun de nos péchés,
Ton sang versé nous a lavés et nous a rachetés.

4 – Saint Jean a vu le sang et l'eau jaillir de ton côté,
Ton Esprit Saint nous est donné
Comme un fleuve d'eau vive.

5 – Oui, nous croyons à ta victoire par ta résurrection,
Oui, nous croyons que dans ta gloire
À jamais nous vivrons.