INTENTIONS DE MESSE

Samedi 23 septembre
Saint Pio de Pietrelcina (Padre Pio)
9 h, Cathédrale : pour les défunts.

XXVe Dimanche du Temps Ordinaire

Samedi 23 septembre
18h30, N-D-de-Galilée : Philippe et Bernard.

Dimanche 24 septembre

10h30, Cathédrale - Messe unique
Rentrée paroissiale
Centenaire du scoutisme
Xavier ANTOINE,Nelly PERRIN et la famille, Françoise CHAMPENOIS, action de grâce à Notre Dame pour les 56 ans de mariage de José et Marie-Adeline ROLLOT et pour leur fils Paul-Alexandre décédé en 2011 / Daniel SIMON / André HAMEL, Marcel GRANDADAM et Pierre MARTINENGHI.

Lundi 25 septembre
18h30, Cathédrale : pour des défunts.

Mardi 26 septembre
8h30, Cathédrale : pour des défunts.

Mercredi 27 septembre
Saint Vincent de Paul
8h30, Cathédrale : pour des défunts.

Jeudi 28 septembre
Dédicace de la cathédrale – Solennité
18h30, Cathédrale : pour des défunts.
suivie de l'adoration

Vendredi 29 septembre
Saints Michel, Gabriel, Raphaël, Archanges – Fête
8h30, Cathédrale :
Action de grâce pour les anges et les archanges.

Samedi 30 septembre – Saint Jérôme
9 h, Cathédrale : pour les défunts.

Le sacrement de réconciliation peut être reçu après chaque messe en semaine, le samedi à 18 h ou sur rendez-vous.

XXVIe Dimanche du Temps Ordinaire

Samedi 30 septembre
18h30, N-D-de-Galilée : Philippe et Bernard / pour la guérison de Mata'ila POLIKALEPRO.

Dimanche 1er octobre

9h, Saint-Martin : Cécile et André POUTOT / défunts de la famille DAVINROY / Robert GRAVE (15e anni.) et les défunts de la famille GRAVE et VILLAUME.

10h30, Cathédrale : Michel DE RIGHI / Pierre SIMON et son épouse Elisabeth BARLIER / Pierre VILLEMIN / Angéla COLOMBO (3e anni.)

Notre Église

FEUILLE D'ANNONCES - PAROISSE SAINT - DIÉ

24 septembre 2023

XXVe Dimanche du Temps Ordinaire

Rentrée paroissiale
Centenaire du scoutisme

PAROISSE SAINT-DIÉ

SCOUTS GUIDES DE FRANCE

SCOUTS GUIDES DE FRANCE
GROUPE T. FUNCK-BRENTANO SAINT-DIÉ-DES-VOSGES

Contact

Paroisse Saint-Dié
3, rue de la cathédrale - 88100 Saint-Dié
Tél : 03 29 56 12 88
courriel : paroisse.st.die@orange.fr
www.saint-die.catholique88.fr

DIOCÈSE DE SAINT-DIÉ
L'Église Catholique dans les Vosges

Baptême

Dimanche 24 septembre, Cathédrale, 12h

Gaspard COUPIE-LEJAL
Ambre DUMAIN

Funérailles

Marguerite FINDLING, née SOUYRIS - 102 ans
Stéphane GREMILLET - 57 ans
Christiane JOLY, née VECK - 83 ans
Michel DE RIGHI - 76 ans

Temps pour la Paix dans le cadre du 34e festival de Géographie Prière

Au cloître, samedi 30 septembre - 10h15

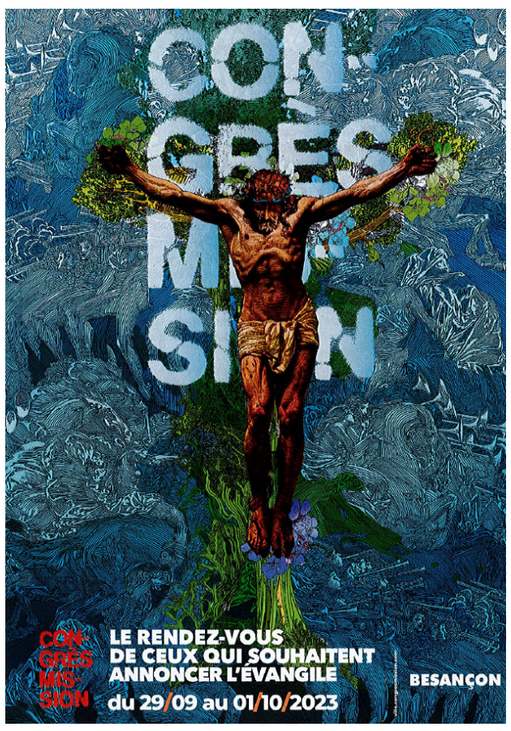

LE CONGRÈS MISSION…

rassemble des milliers de chrétiens une fois par an pour réfléchir à la question toujours nouvelle : "Comment proposer l'Évangile à la société actuelle ? ".
Chacun est invité à participer à des ateliers, des conférences, des tables rondes, aux messes du jour, à des concerts, des spectacles, un village de stands, des buvettes, et à partager sa foi…

Programme du samedi 30 septembre
9h : tables rondes ;
11h : messe ; 13h : déjeuner
14h : ouverture du village ;
15h : début des ateliers
20h : veillées de prière et spectacles

Cette année à nouveau, le parcours "un cœur qui discerne" sera proposé dans notre diocèse. Au fil des mois, il aide les participants à unifier vie quotidienne et vie spirituelle, à voir Dieu à l'œuvre dans la vie de tous les jours.

Témoignages :

"La relecture quotidienne a donné une épaisseur à ma prière : elle m'a permis de voir que même des petits riens ont de l'importance aux yeux de Dieu. Grâce à cette relecture, j'ai eu le sentiment de ne pas survoler mes journées, mais de les vivre en plénitude"

"Que le sentier soit plat, lisse et ensoleillé ou pentu, rocailleux et dans l'ombre, le Seigneur marche avec moi et j'essaye de marcher à son pas. Je le savais, mais ce parcours m'a aidée à l'intégrer vraiment."

Contact et inscription
viespirituelle@catholique88.fr
ou l'un des accompagnateurs.

Animateurs du parcours
Annie VIRY - 07 80 03 60 66
Regis BRUEY - 06 75 87 61 43
Claude HÉRAIL - 06 88 59 42 88
Nicole KOHLER - 06 41 87 20 78

Chants pour la messe anticipée du samedi soir

Entrée — Écoute la voix du Seigneur

1– Écoute la voix du Seigneur,
Prête l'oreille de ton cœur.
Qui que tu sois ton Dieu t'appelle,
Qui que tu sois il est ton Père.

R/ Toi qui aimes la vie, ô toi qui veux le bonheur
Réponds en fidèle ouvrier de sa très douce volonté
Réponds en fidèle ouvrier de l'Évangile et de sa paix

2 – Écoute la voix du Seigneur,
Prête l'oreille de ton cœur.
Tu entendras que Dieu fait grâce,
Tu entendras l'Esprit d'audace.

Psaume 144 (145)

Proche est le Seigneur de ceux qui l'invoquent !

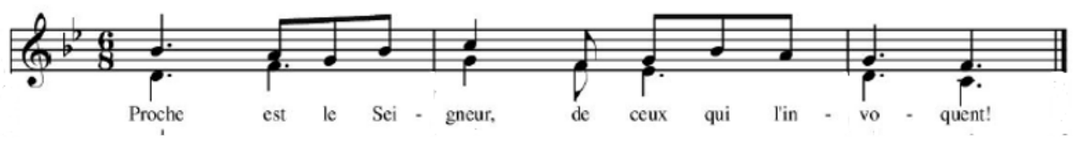

Prière Universelle

Dans ta miséricorde, Seigneur, écoute-nous !

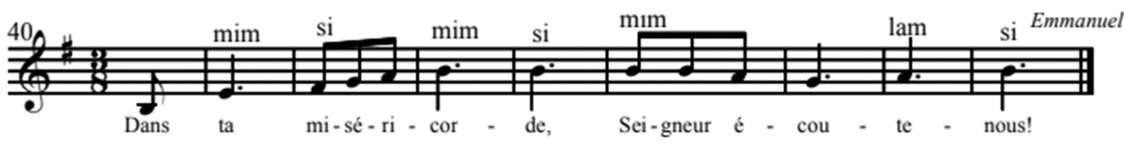

Communion — En mémoire du Seigneur — D 304

1 – En mémoire du Seigneur
Qui nous a rompu le pain,
En mémoire du Seigneur,
Nous serons le pain rompu.

R/ Pour un monde nouveau,
Pour un monde d'amour…
Et que viennent les jours
De justice et de Paix !

2 – En mémoire du Seigneur
Qui nous a donné son sang,
En mémoire du Seigneur,
Nous serons le sang versé.

3 – En mémoire du Seigneur
Qui a fait de nous son corps,
En mémoire du Seigneur,
Nous serons son corps livré.

Envoi — Allez dire à tous les hommes — U 132

R/ Allez dire à tous les hommes :
Le Royaume est parmi vous,
Alléluia, Alléluia !
Le Royaume est parmi vous.

2 – Chantez au Seigneur un chant nouveau,
Chantez au Seigneur, terre entière !
Chantez au Seigneur et bénissez son nom !
De jour en jour proclamez son salut,
Racontez à tous les peuples sa gloire,
A toutes les nations, ses merveilles !