INTENTIONS DE MESSE

Samedi 27 janvier
Bienheureuse Vierge Marie
9 h, Cathédrale : pour des défunts

IVe dimanche du Temps Ordinaire

Samedi 27 janvier
18h30, N-D-de-Galilée :
Philippe et Bernard / Denis THOMAS.

Dimanche 28 janvier

9h, Saint-Martin : Cécile POUTOT (3e anniv.) et son époux André (32e anniversaire), familles GEHIN-HALWICK / pour une famille.

10h30, Chapelle de Robache : famille CHOSEROT - DIEM / Marie-Claire et Marcel ANTOINE et Robert ROMA / Pierre et Jeanne VILLEMIN / Denise DEMENGE et son fils Fabrice / familles CLEMENT-ANTOINE / familles DIEM-ANTOINE.

10h30, Cathédrale :
Bénédicte PEYEN / Claude SIMONIN et les défunts de la famille / Francine LECOMTE-SAUVAGE et son frère Bertrand LECOMTE / Marie-Thérèse et Maurice SCHMITTet les défunts de la famille .

Lundi 29 janvier
18h30, cathédrale : pour des défunts.

Mardi 30 janvier
8h30, Cathédrale : pour des défunts.

Mercredi 31 janvier - Saint Jean Bosco
8h30, Cathédrale : pour des défunts.

Jeudi 1er février
18h30, Cathédrale : pour des défunts.

Vendredi 2 février
Présentation du Seigneur au Temple - Fête
Journée mondiale de la Vie Consacrée
8h30, Cathédrale : pour des défunts
17h, chez les Soeurs du Très Saint-Sauveur :
Adoration suivie des Vêpres à 18h.

Samedi 3 février
Bienheureuse Vierge Marie
9h, Cathédrale : pour des défunts.

Le sacrement de réconciliation peut être reçu après chaque messe en semaine, le samedi à 18 h ou sur rendez-vous.

Ve Dimanche du Temps Ordinaire

Samedi 3 février
18h30, N-D-de-Galilée :
Philippe et Bernard

Dimanche 4 février
9h, Saint-Martin : pour des défunts.

10h30, Cathédrale : Bénédicte PEYEN / Janine BATAILLE / Arlette PARMENTIER / Remerciements à la Très Sainte Vierge Marie et à sainte Rita.

16h : Vêpres Solennelles dans le cadre de la Vie Consacrée

Notre Église

FEUILLE D'ANNONCES - PAROISSE SAINT - DIÉ

28 janvier 2024

IVe Dimanche du Temps Ordinaire

Tu aimeras le Seigneur ton Dieu…
et ton prochain comme toi-même
(Luc 10,27)

Ce sont les chrétiens du Burkina Faso qui ont choisi le thème de la prochaine Semaine de prière pour l'unité des chrétiens, du 18 au 25 janvier 2024.

Les chrétiens sont appelés à agir comme le Christ en aimant comme le Bon Samaritain, en montrant de la pitié et de la compassion pour ceux qui sont dans le besoin quelle que soit leur identité religieuse, ethnique ou sociale. Ce qui doit nous inciter à venir en aide aux autres, ce n'est pas l'identité commune, mais l'amour de notre «prochain». Toutefois, la vision de l'amour de notre prochain que Jésus nous présente est battue en brèche dans le monde d'aujourd'hui. Guerres dans beaucoup de régions, déséquilibres dans les relations internationales et inégalités causées par les ajustements structurels imposés par les puissances occidentales ou par d'autres agents extérieurs inhibent notre capacité d'aimer comme le Christ. C'est en apprenant à s'aimer les uns les autres au-delà de leurs différences que les chrétiens peuvent devenir des « prochains », comme le Samaritain de l'Évangile.

Contact

Paroisse Saint-Dié
3, rue de la cathédrale - 88100 Saint-Dié
Tél : 03 29 56 12 88
courriel : paroisse.st.die@orange.fr
www.saint-die.catholique88.fr

DIOCÈSE DE SAINT-DIÉ
L'Église Catholique dans les Vosges

**Dimanche 4 février, après les Vêpres Solennelles,
tous les Consacrés sont conviés à partager des crêpes
dans une ambiance chaleureuse,
à la maison Charles-de-Foucauld.**

**Pour Pâques,
le service de la catéchèse de la paroisse vous propose
une vente de différents fromages en provenance du Haut Doubs.
Ainsi, vous aiderez à financer la sortie de fin d'année des enfants.
Vous trouverez des bulletins de commande
à la sortie des églises et au presbytère.
La date limite pour commander : samedi 23 mars 2024
Vous pouvez déposer vos commandes au presbytère.
La livraison aura lieu le samedi 30 mars 2024,
maison Charles-de-foucauld de 9h30 à 12h.**

**Fondation
Raoul Follereau
Une quête sera organisée
à la sortie de chaque messe
les 27 et 28 Janvier.**

Faites votre don auprès de nos bénévoles ou sur raoul-follereau.org

**Le spectacle de Bernadette de Lourdes a été reporté au
samedi 20 avril à Amnéville.
Départ en bus : parking du presbytère à 17h.
Pique-nique à emporter.
Suite à des désistements,
il reste quelques places à 51 € transport compris.
Attention, il n'y en aura pas pour tout le monde !
Pour s'inscrire, veuillez contacter le presbytère au 03 29 56 12 88**

Le carême dans des « Chemins d'espérance »

Du 14 février au 28 mars 2024

**Le carême se déroulera du mercredi 14 février au jeudi 28 mars 2024.
Le carême est un moment propice pour se placer
sur de nouveaux « Chemins d'espérance »,
en route vers Pâques, avec Dieu et avec nos frères et sœurs.**

**Le livret de Carême est à commander au presbytère - 3€
Vous pouvez le consulter sur le site du diocèse en version numérique :
https://www.catholique88.fr/careme2024**

Entrée **Rassemblés dans ta maison** **A 63-74**

**R/ Rassemblés dans ta maison de lumière,
Baptisés au feu de l'Esprit,
Par Jésus nous te chantons, Dieu notre Père !**

1 – Christ est le Vivant qui nous unit,
Un même sang coule en nos veines .
Le même Souffle nous habite,
L'unique Amour fait de nous des frères.

2– Christ est le Berger qui nous conduit,
Vers le bonheur mène sa route.
Nous puiserons à ses eaux vives,
C'est le Sauveur d'où jaillit la Source.

3 – Christ est le Seigneur de toute vie,
Qu'il soit béni pour son Royaume !
Il nous accueille en son Eglise,
Nos coeurs sont prêts : vienne sa parole !

Psaume 94 (95) **Aujourd'hui ne fermez pas votre cœur
mais écoutez la voix du Seigneur !**

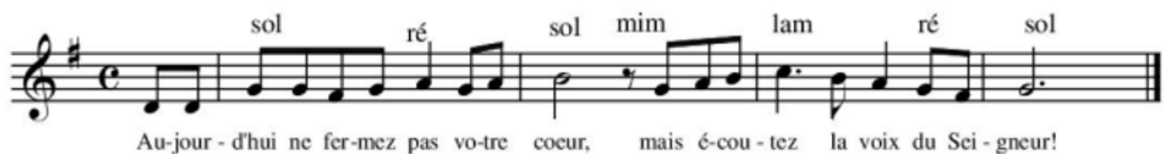

Prière Universelle **En ta bonté, Seigneur,
écoute notre appel.**

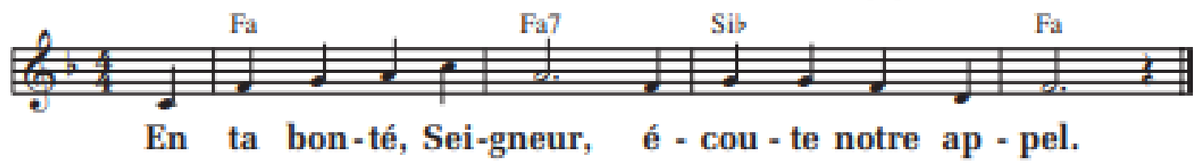

Communion **En mémoire du Seigneur** **D 304**

1 – En mémoire du Seigneur
Qui nous a rompu le pain,
En mémoire du Seigneur
Nous serons le pain rompu.

**R/ Pour un monde nouveau,
Pour un monde d'amour…
Et que viennent les jours
De justice et de Paix !**

2 – En mémoire du Seigneur
Qui nous a donné son sang,
En mémoire du Seigneur
Nous serons le sang versé.

3 – En mémoire du Seigneur
Qui a fait de nous son corps,
En mémoire du Seigneur
Nous serons son corps livré.

4 – En mémoire du Seigneur
Tout le pain soit partagé !
En mémoire du Seigneur
Tous les pauvres soient comblés !

Envoi **Missionnaire de la joie de l'Évangile**

**R/ Le Seigneur nous envoie pour annoncer la joie,
La joie de l'Évangile
Le Seigneur nous confie la mission de l'amour,
L'amour du Dieu d'amour.**

9 – Vous recevez mon Esprit Saint,
Il vous conduit dans la vérité.
Allez et témoignez !