## INTENTIONS DE MESSE

**Samedi 28 novembre**

**En l'honneur de la Bienheureuse Vierge Marie**

**8h30, Cathédrale :** Office des Laudes

**9h, Cathédrale**

**Le Christ, Roi de l'Univers - Solennité**

**Samedi 28 novembre**

**18h30, NDG :** Philippe et Bernard.

**Dimanche 29 novembre**

**9h, Saint-Martin :**

défunts de la famille DAVINROY

**10h30, Cathédrale**

Nelly et Marie-Hélène PERRIN / Claude BOISSELIER et les défunts de la famille / défunts des familles MOREL-WEISROCK / familles ECKERT-COSTE et Antoine / Hubert LECOMTE, son épouse et sa famille / Robert HERVY et familles HERVY-CLAUDEL / défunts de la famille BESSIGUI / Michèle STRICHER.

**Lundi 30 novembre**

**Saint André - Fête**

**18h30, cathédrale :** Marie-Hélène PERRIN.

**Mardi 1er décembre**

**8h30, Cathédrale :** Michèle STRICHER.

**15h, Bâtiment Alsace**

**Mercredi 2 décembre**

**8h30, Cathédrale**

**Jeudi 3 décembre**

**Saint François Xavier**

**18h30, Cathédrale, messe suivie de l'Adoration**

**Vendredi 4 décembre**

**8h30, Cathédrale**

**Samedi 5 décembre**

**8h30, Cathédrale :** Office des Laudes

**9h, Cathédrale :** pour les prêtres défunts.

**Dévotion des 1ers samedis du mois**

**NDG** : Chapelet à 9h45, méditation à 10h15

**IIe Dimanche de l'Avent**

**Samedi 5 décembre**

**Pas de messe samedi soir en raison du défilé de la Saint-Nicolas**

**Dimanche 6 décembre**

**9h Saint-Martin**

Noëlle MANGEL, Danièle et Roger LALLEMEND.

**10h30, Cathédrale**

Janine BATAILLE / les abbés LEMASSON et DUMÉNIL / Défunts des familles MOREL - WEISROCK / défunts de la famille VACONNET / famille GEHIN-HALVICK.


# Notre Église

FEUILLE D'ANNONCES - PAROISSE SAINT-DIÉ

29 novembre 2026





## L'AVENT, UN CHEMIN à préparer. Une VENUE à attendre

*"À travers le désert préparez le chemin pour le Seigneur,*
*À travers la terre sans eau tracez une route droite pour notre Dieu,*
*comblez les ravins, abaissez montagnes et collines,*
*élargissez les défilés tortueux,*
*et transformez les escarpements rocailleux en larges plaines."*
*Isaïe 40,3-4.*

**Pour que Dieu puisse venir,** il s'agit de transformer la terre jusque dans ses fondements. De lui donner un autre visage. Une autre apparence. Une autre assise. (cf. Laudato si)

Œuvre inhumaine, dépassant les capacités humaines et qui n'est possible que si l'Esprit de Dieu vient mettre en mouvement et oriente nos projets et nos réalisations.

Qu'est-ce que l'Évangile, sinon la mise en route par Jésus Christ lui-même, venu se joindre aux hommes au grand chantier de la terre à renouveler selon le désir de Dieu.

Une terre à changer de fond en comble. C'est donc que dans son état actuel elle n'est encore qu'en construction.

Et cela sIgnifie que quelque part on m'attend sur le **CHANTIER.**

**PRÉPARER** le chemin de Dieu c'est commencer par procurer à l'homme ce qui lui permet d'être humain : sa dignité, son pain quotidien, sa part quotidienne d'Amour, son travail, sa liberté.

Il semble tout à fait probable qu'il faille pour cela, certains jours, accepter d'être raboté dans l'esprit et le corps, se lever pour lutter et s'opposer à des systèmes, à des idées, à des pouvoirs.

Mais c'est logique :

**Dieu et l'Homme sont indissolublement liés depuis la nuit de NOËL!**

**DIEU NE VIENT QUE S'IL Y A DE LA PLACE POUR L'HOMME.**

**Abbé Claude DURUPT**


## Contact

**Paroisse Saint-Dié**
**3, rue de la cathédrale - 88100 Saint-Dié**
**Tél : 03 29 56 12 88**
**courriel : saint-die@catholique888.fr**
**www.saint-die.catholique88.fr**

DIOCÈSE DE SAINT-DIÉ
L'Église Catholique dans les Vosges

## Baptêmes

**Dimanche 29 novembre, cathédrale, 12h :**
Noah GUERY et Gaïane COLIN.

**Samedi 5 décembre, cathédrale, 10h :**
Juilette PISCIOTTA

## Funérailles

Françoise PIERROT née MASSELOT - 82 ans

**Les enfants du catéchisme de notre paroisse et leurs catéchistes vous invitent à participer à une vente de fromages du Jura.**
**Grâce à votre générosité, vous contribuerez à financer les projets des enfants du catéchisme.**
**Faites-vous plaisir tout en les soutenant : les commandes sont à passer avant le 13 décembre et elles seront livrées le mercredi 23 décembre.**
**Merci pour votre soutien et votre fidélité !**
**Vous trouverez les bulletins de commande au fond des églises et au presbytère.**




**Vous trouverez des bons de commande à la sortie des églises et au presbytère.**

## INVITATION

La fraternité Saint Déodat et la communauté marianiste
vous invitent à fêter
***l'Immaculée Conception***

**Mardi 8 décembre 2026 à 18h**
**à l'ISM**
17 avenue de Robache – 88100 Saint-Dié-des-Vosges

*La messe sera suivie d'un apéritif*
*Merci de nous confirmer votre présence :*
Tél. : 06 11 64 66 17 · mpfuhrer@gmail.com



**Mardi 8 décembre, il y aura également une messe à la paroisse à 18h30 à la cathédrale.**

**Chers paroissiens,**
Le temps de l'Avent est sur le point de commencer, et nous vous proposons de le vivre en fraternité dans le cadre du parcours **"Avent Évangélique".**
Si vous souhaitez vivre l'Avent d'une façon originale cette année, nous serions heureux de partager cette aventure avec vous !
Si vous souhaitez nous rejoindre ou si vous voulez plus d'informations, vous pouvez nous contacter : **06 44 84 14 32**
Fraternellement,
**Gauthier et Jeanne Gourinat**




## Entrée — Préparez le chemin du Seigneur E 13

**R/ Préparez le chemin du Seigneur,**
**Ouvrez large la porte de vos coeurs :**
**Il viendra le sauveur et tout homme verra**
**Le salut de Dieu.**

1 – Ôte ta robe de tristesse,
Plus de malheur, plus de détresse :
C'est ton sauveur qui vient vers toi,
Il te vêtira de sa joie !

2 – Dis aux timides qui s'affolent :
Ne craignez pas, prenez courage !
Dieu vient lui-même vous sauver,
Il vous conduira vers sa joie !

4 – Sourds, ils entendent la Parole
Et les aveugles voient la gloire ;
Les pauvres mangent à leur faim ;
Les boiteux bondissent de joie !

## Psaume 79 (80)

**Dieu fais-nous revenir, que ton visage s'éclaire, et nous serons sauvés !**

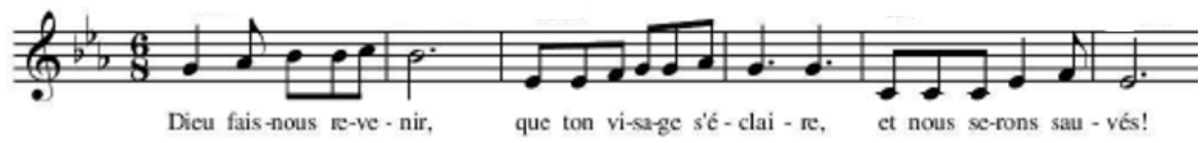


## Prière Universelle — Écoute notre prière, Seigneur, viens nous sauver !

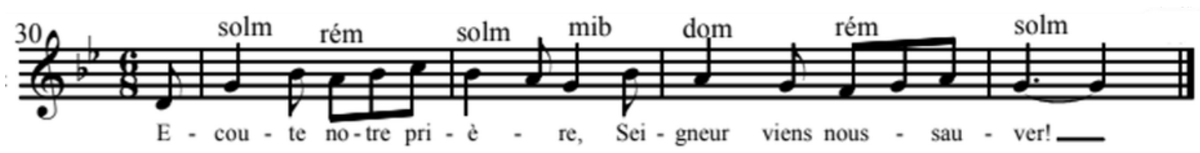


## Communion — Vienne la rosée EP 103

1 – Vienne la rosée sur la terre,
Naisse l'espérance en nos cœurs.
Brille dans la nuit la lumière,
Bientôt va germer le Sauveur.
Au désert un cri s'élève :
« Préparez les voies du Seigneur. »

2 – Berger d'Israël, tends l'oreille,
Descends vite à notre secours,
Et nos yeux verront tes merveilles,
Nos voix chanteront ton amour.
Fille de Sion, trésaille,
Le Seigneur déjà vient vers toi.

3 – Réveille, ô Seigneur, ta vaillance,
Établis ton règne de paix,
Que les peuples voient ta puissance,
Acclament ton nom à jamais.
L'univers attend ta gloire,
Et nous préparons ton retour.

## Envoi — Viens Seigneur, ne tarde plus E 57

**R/ Viens Seigneur, ne tarde plus !**
**Hâte le jour de ton retour,**
**Fais lever sur terre la splendeur de ta Gloire.**

4 – Gardez vos cœurs vigilants, vos lampes allumées :
Sur vous se lèvera le Soleil de Justice,
Portant la guérison dans son rayonnement.