INTENTIONS DE MESSE

Samedi 3 février

Bienheureuse Vierge Marie

9h, Cathédrale : pour des défunts.

IVe dimanche du Temps Ordinaire

Samedi 3 février

18h30, N-D-de-Galilée :

Philippe et Bernard

Dimanche 4 février

9h, Saint-Martin : pour des défunts.

10h30, Cathédrale : Bénédicte PEYEN / Janine BATAILLE / Arlette PARMENTIER / Remerciements à la Très Sainte Vierge Marie et à sainte Rita / Simone et son fils SCHLIENGER / Polikalepo MATAILA et les défunts de toute la famille / Jacqueline MARCOT /

16h : Vêpres Solennelles dans le cadre de la Vie Consacrée

Lundi 5 février - Sainte Agathe

18h30, cathédrale : pour des défunts.

Mardi 6 févier

Saint Paul Miki et ses compagnons

8h30, Cathédrale : pour des défunts.

Mercredi 7 février

8h30, Cathédrale :

Odette et André WAGNER et famille.

Jeudi 8 février

18h30, Cathédrale : pour des défunts.

Vendredi 9 février

8h30, Cathédrale : pour des défunts

10h15 : messe à l'Âge d'Or

17h, chez les Sœurs du Très Saint-Sauveur :

Adoration suivie des Vêpres à 18h.

Samedi 10 février

Sainte Scholastique

9 h, Cathédrale : pour des défunts

Le sacrement de réconciliation peut être reçu après chaque messe en semaine, le samedi à 18 h ou sur rendez-vous.

VIe Dimanche du Temps Ordinaire

Samedi 10 février

18h30, N-D-de-Galilée :

Philippe et Bernard.

Dimanche 11 février

9h, Saint-Martin : Gilbert et Thérèse LABOUREL (11e anniv.) / Monseigneur Didier BERTHET / Christian GUÉGAN (20e anniv.) / Murielle GROMER / Marc MOULIN, son fils Jean-Marc et la famille.

10h30, Cathédrale :

Jean-Marc MANGIN (quarantaine), Thérèse MANGIN, et ses enfants, Éric et Agnès et Nicolas et son petit-fils / Claude JACQUEMIN (7e anniversaire), pour les âmes du Purgatoire / Dominique WAGENER et son papa Jean-Claude.

Notre Église

FEUILLE D'ANNONCES - PAROISSE SAINT - DIÉ

4 février 2024

Ve Dimanche du Temps Ordinaire

Le carême dans des « Chemins d'espérance »

Du 14 février au 28 mars 2024

Le carême se déroulera du mercredi 14 février au jeudi 28 mars 2024.
Le carême est un moment propice pour se placer sur de nouveaux « Chemins d'espérance », en route vers Pâques, avec Dieu et avec nos frères et sœurs.

« Tout près de toi est la Parole, elle est dans ta bouche et dans ton cœur » nous dit l'Apôtre Paul (Rm 10, 8). La Parole qui mûrit en notre cœur, à la croisée de notre expérience, de notre réflexion et de notre méditation, veut à son tour habiter nos paroles et les transfigurer. Depuis maintenant trois ans, notre livret de Carême propose deux étapes : un temps personnel en vue d'un cheminement intérieur et un temps communautaire afin de partager quelque chose de ce chemin personnel.

À travers ce partage spirituel – qui n'exclut pas celui d'une part du meilleur gâteau maison ! – peuvent grandir « des communautés selon l'Évangile » selon le souhait de Mgr BERTHET. Ce qui nous unit, ce qui fait de nous une communauté de croyants, frères et sœurs dans le Fils unique, est en effet la Parole de Vie, la Bonne Nouvelle de notre salut, l'Évangile de Dieu dont l'annonce est un « culte spirituel » rendu à Dieu (cf. Rm 1, 9). Au sein d'une même communauté, nous mettons en commun au profit de tous, ce que chacun a de meilleur, selon le caractère spécifique de cette communauté. Dans une communauté qui veut vivre selon l'Évangile, comment ne pas partager ce que chacun reçoit de ce même Évangile ?

Comme je le remarquais au début de l'Avent, « les six participants français au synode romain ont témoigné à Lourdes lors de l'Assemblée plénière de la Conférence des évêques de France de l'expérience très forte qu'ils y ont vécu. La 'conversation dans l'Esprit', bien plus qu'une méthode, a été le lieu où a pris corps une parole plus profonde que tout ce qui avait été dit par les uns et les autres, une parole fécondée par l'Esprit. Plusieurs participants aux rencontres qui ont eu lieu à travers le diocèse sur ce même mode en ont fait spontanément le constat. »

Forts de ce constat, nous vous proposons de vous appuyer sur cette méthode pour vivre des rencontres tout au long du Carême. Nous cheminerons cette année avec la première lettre de saint Pierre, indépendamment du cycle liturgique des lectures du dimanche (un extrait de cette lettre est lu le premier dimanche, mais ne le cherchez pas dans ces pages, il n'y est pas proposé !) On dit de la lettre de saint Jacques que nous avons lue l'an passé qu'elle est, de tous les écrits du Nouveau Testament, celui qui se rapproche le plus de ce que pouvait être la prédication de Jésus. Celle de Pierre, moins 'rugueuse', s'en rapproche par certains aspects. Nous l'aborderons dans ces pages sous le prisme de l'espérance. Une introduction à la première lettre de saint Jean lue pendant le temps pascal, vous aidera à prolonger votre partage après Pâques.

À tous un très beau chemin de Carême pour une « vive espérance », nous qui sommes appelés à partager « la gloire éternelle » de Dieu !

Contact

Père Denis BELIGNÉ
Administrateur diocésain

Paroisse Saint-Dié
3, rue de la cathédrale - 88100 Saint-Dié
Tél : 03 29 56 12 88
courriel : paroisse.st.die@orange.fr
www.saint-die.catholique88.fr

Le livret de Carême est à commander au presbytère - 3€
Vous pouvez le consulter sur le site du diocèse en version numérique :
https://www.catholique88.fr/careme2024

Funérailles

Yvette GODIN, née STOUVENEL - 93 ans

Dimanche 4 février, après les Vêpres Solennelles,
tous les paroissiens sont conviés à partager des crêpes
dans une ambiance chaleureuse,
à la maison Charles-de-Foucauld.

Pour Pâques,
le service de la catéchèse de la paroisse vous propose
une vente de différents fromages en provenance du Haut Doubs.
Ainsi, vous aiderez à financer la sortie de fin d'année des enfants.
Vous trouverez des bulletins de commande
à la sortie des églises et au presbytère.
La date limite pour commander : samedi 23 mars 2024
Vous pouvez déposer vos commandes au presbytère.
La livraison aura lieu le samedi 30 mars 2024,
maison Charles-de-Foucauld de 9h30 à 12h.

Le dimanche de la santé ? Pour Quoi ? Pour Qui ?

Le dimanche de la santé a été instauré vers la fin des années 80, à l'initiative d'un groupe de l'Action Catholique des Milieux Sanitaires et Sociaux (ACMSS) pour mettre en lumière la présence des soignants dans les communautés paroissiales. Ces soignants, par leurs horaires décalés, ne pouvaient pas toujours participer activement à la vie paroissiale, mais ils vivaient au quotidien ce « prendre soin » si cher au Christ. La date retenue pour cette célébration au niveau national est celle du dimanche le plus proche du 11 février instauré par Jean-Paul II en 1992 comme journée mondiale des malades.
La vocation du dimanche de la santé est, vraiment, de rendre visible dans les communautés chrétiennes, l'ensemble des soignants, les chercheurs, les aidants, les visiteurs de malades, les équipes d'aumônerie et toutes les associations… ceux qui œuvrent, souvent dans l'ombre, et sont tellement importants, tellement essentiels pour la prise en charge des personnes malades, âgées, handicapées, pour leur bien-être.

Entrée — Dieu nous a tous appelés — A 14-56

R/ Nous sommes le corps du Christ.
Chacun de nous est un membre de ce corps.
Chacun reçoit la grâce de l'Esprit
Pour le bien du Corps entier (bis).

1 – Dieu nous a tous appelés à tenir la même espérance,
pour former un seul corps baptisé dans l'Esprit.
Dieu nous a tous appelés à la même sainteté,
pour former un seul corps baptisé dans l'Esprit.

2– Dieu nous a tous appelés des ténèbres à sa lumière,
pour former un seul corps baptisé dans l'Esprit.
Dieu nous a tous appelés à l'amour et au pardon,
pour former un seul corps baptisé dans l'Esprit.

Psaume 146 (147)

Bénissons le Seigneur qui guérit nos blessures.

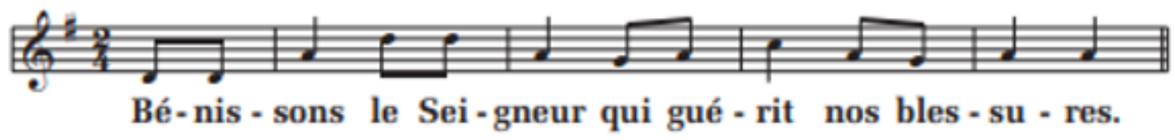

Prière Universelle

Écoute nos prières, Seigneur exauce-nous !

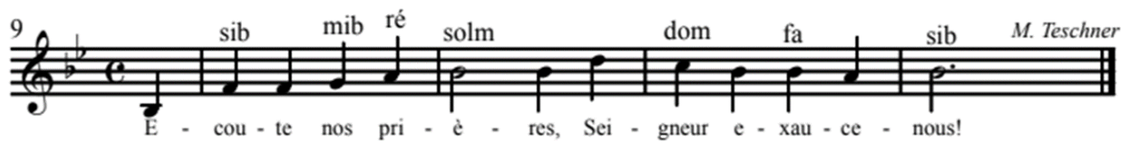

Communion — En marchant vers Toi, Seigneur — D 380

R/ En marchant vers toi, Seigneur,
Notre coeur est plein de joie :
Ta lumière nous conduit vers le Père
Dans l'Esprit, au royaume de la vie.

1 – Par ce pain que nous mangeons
Pain des pauvres, pain des forts
Tu restaures notre corps
Tu apaises notre faim
Jusqu'au jour de ton retour.

2 – Par ce pain que nous mangeons
Pain des anges, pain du ciel
Tu nourris nos corps mortels
Tu nous ouvres le banquet
Qui n'aura jamais de fin.

Envoi — Peuple de lumière — T 601

R/ Peuple de lumière, baptisé pour témoigner,
Peuple d'Évangile, appelé pour annoncer
Les merveilles de Dieu pour tous les vivants.

3 – Vous êtes l'Évangile pour vos frères,
Si vous marchez à ma suite,
Pour inventer le don et la joie.
Bonne nouvelle pour la terre !