INTENTIONS DE MESSE

Samedi 5 août

9h, Cathédrale : pour des défunts.

Transfiguration du Seigneur- Fête

Samedi 5 août

18h30, N-D-de-Galilée : famille TRIMOUILLE / Philippe et Bernard.

Dimanche 6 août

9h, Saint-Martin : Pierre et Jeanne SIMON CORVISART et Marie-Thérèse SIMON (5e anni.) / frère Maurice BRISSINGER / frère René MATHELIN (marianiste) / famille d'Odile DAVINROY.

10h30, Cathédrale : Jean GALMICHE / Bernard PROCHOKI / Paul et Monique PERRIN / défunts des familles ROZÉ-WEHRLE / pour tous les défunts de la chorale "Mirandole" / Bernard MELCHIOR (6e anniv) / Marthe et Jean-Pierre BALLAND.

Lundi 7 août

18h30, Cathédrale :
pour des défunts.

Mardi 8 août – Saint Dominique

8h30, Cathédrale : pour des défunts.

Mercredi 9 août
Sainte Thérèse - Bénédicte de la Croix (Édith Stein) - Fête

8h30, Cathédrale : pour des défunts.

Jeudi 10 août – Saint Laurent - Fête

18h30, Cathédrale : pour des défunts
suivie de l'adoration.

Vendredi 11 août – Sainte Claire

8h30, Cathédrale : pour des défunts.

Samedi 12 août
Sainte Jeanne-Françoise de Chantal

9 h, Cathédrale : pour les défunts.

Le sacrement de réconciliation peut être reçu après chaque messe en semaine, le samedi à 18 h ou sur rendez-vous.

XIXe Dimanche du Temps Ordinaire

Samedi 12 août

18h30, N-D-de-Galilée : Philippe et Bernard.

Dimanche 13 août

9h, Saint-Martin : familles AUBERTHIÉ - BÉJOT-GALMICHE-LAMBRICHTS-HUGUEL-THIVIN / Jean-Philippe CUNY (pour ses 66 ans) et les défunts de sa famille.

10h30, Cathédrale : pour les prêtres défunts / Hermance et Gilbert SOUVAY, leurs 5 enfants, leur gendre et leur petite-fille.

Notre Église

FEUILLE D'ANNONCES - PAROISSE SAINT - DIÉ

6 août 2023

"La Transfiguration" - Armando Alemdar Ara

Fixer le regard sur Jésus avec les JMJ souhaite le cardinal Parolin

Les Journées mondiales de la jeunesse s'ouvrent ce mardi 1er août à Lisbonne qui accueille des milliers de jeunes venus du monde entier. Dans son message vidéo adressé aux jeunes catholiques, le cardinal secrétaire d'État Pietro Parolin, les encourage à vivre ce moment, «à l'école de Marie» afin d'apprendre d'elle «l'attention et la solidarité» envers les autres.

Dans une courte vidéo, le cardinal Pietro Parolin souhaite tout d'abord que les JMJ puissent «aider les jeunes à fixer le regard sur Jésus Christ afin qu'ils s'ouvrent avec courage aux défis de la vie», et qu'ils puissent également «revenir de cette expérience forte avec l'audace de "se mettre debout" car c'est le temps de témoigner avec joie de l'Évangile», en particulier ajoute-t-il «là où l'homme est fatigué, déçu et perdu».

Dans ce monde actuel, le secrétaire d'État du Vatican estime que «nous avons besoin de jeunes bâtisseurs d'une nouvelle culture de la rencontre qui, professant avec enthousiasme la foi chrétienne, soient disposés à s'impliquer dans l'accueil des autres.»

Avec un programme riche en couleur, qui permettra aux jeunes de s'entretenir avec le Pape François sur divers sujets, le cardinal les encourage à «vivre intensément ces journées à l'école de Marie pour apprendre d'elle l'attention et la solidarité envers les hommes et les femmes de notre temps».

Les Journées mondiales de la jeunesse se tiendront jusqu'au 6 août prochain. Lundi 31 juillet, le Pape François a confié à la Salus populi romani, la Vierge patronne du peuple romain, les centaines de milliers de jeunes participants aux JMJ qu'il rencontrera lors de ces journées à Lisbonne.

Source : Vatican News

Contact

Paroisse Saint-Dié
3, rue de la cathédrale - 88100 Saint-Dié
Tél : 03 29 56 12 88
courriel : paroisse.st.die@orange.fr
www.saint-die.catholique88.fr

Baptême

Samedi 12 août, Cathédrale
11h : Kayliah MESGHOUNI
Dimanche 13 août, Cathédrale
12h : Lyla CANTINIAU-MARTIN, Léna RICK
Énola et Albin SCHMODERER.

Dimanche 20 août, Cathédrale
12h : Amandine FOUCAL

Mariage

Samedi 12 août, Cathédrale
16h : Céline COLIN et Brian MARTIN.

Funérailles

Thérèse MARTIN, née GÉHIN - 75 ans
Ginette RICHERT - 96 ans

Grotte de Foucharupt,
lundi 14 août à 20 h 30,
messe suivie
d'une procession aux flambeaux.

L'œuvre d'Arvo Pärt reste profondément inspirée par la liturgie de l'église orthodoxe orientale qu'il a embrassée. «Si quelqu'un cherche à me comprendre, il doit écouter ma musique. S'il cherche à connaître ma philosophie, il devra alors lire n'importe lequel des pères de l'Église. S'il souhaite connaître ma vie, il y a des choses que je tiens à garder secrètes.» Cette réserve, il la pratique également dans un silence mystique, qui tente de vaincre le chaos ambiant afin d'en extraire la quintessence: «Le chant grégorien m'a enseigné qu'un secret cosmique se cachait dans l'art d'allier deux ou trois notes.»*

Pèlerinage Diocésain à Sion
Samedi 16 septembre 2023

Date limite d'inscription
Mardi 5 septembre pour le bus
Mardi 12 septembre pour le repas
Des bulletins d'inscription
se trouvent au fond des églises
et au presbytère.

Mardi 8 août à 16 h
Grand balayage
de la Cathédrale

Entrée — Tu es la vraie lumière — D86

1– Tu es la vraie lumière jaillie dans notre nuit.
Printemps de notre terre, c'est toi qui nous conduis.
Tu es le beau visage, clarté dans le matin.
D'un radieux message, nous sommes les témoins.

2 – Victoire qui délivre des marques du péché,
Ta Pâques nous fait vivre en vrais ressuscités.
Parole vivifiante, tu viens pour notre faim,
dans notre longue attente, ton corps est notre pain.

3 – Tu fais de nous des frères rassemblés par ta croix.
Enfants d'un même Père, nous partageons ta joie.
Merveille de ta grâce, tu viens nous libérer.
Qu'en ton amour se fasse, Seigneur, notre unité.

Psaume 96 (97) — Le Seigneur est roi, le Très-Haut sur le terre !

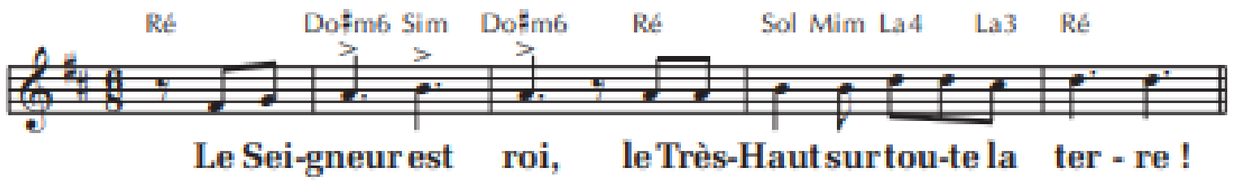

Prière Universelle

Lumière pour les hommes, seigneur éclaire-nous !

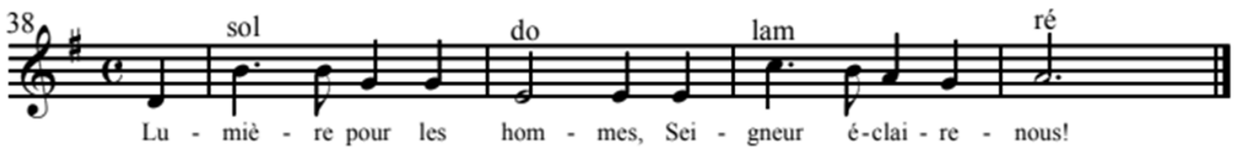

Communion — Prenez et mangez — D52-67

R/ Prenez et mangez, ceci est mon corps,
Prenez et buvez, voici mon sang !
Ouvrez vos cœurs !
Vous ne serez plus jamais seuls :
Je vous donne ma vie.

1– Demeurez en moi, comme je demeure en vous,
Qui demeure en mon amour, celui-là portera du fruit.
Comme Dieu mon Père, ainsi je vous ai aimés.
Gardez mes paroles, vous recevrez ma joie !

2 – Je vous ai choisis pour que vous portiez du fruit.
Gardez mon commandement et vous demeurerez en moi
Comme je vous aime, aimez-vous d'un seul Esprit.
Je vous donne ma vie, vous êtes mes amis !

3 – Je vous enverrai l'Esprit Saint le Paraclet.
Il vous conduira au Père et fera de vous des témoins.
Cherchez, vous trouverez, demandez, vous obtiendrez,
Afin que le Père soit glorifié en vous !

Envoi — Par la musique et par nos voix

1 – Louange à Dieu, Très-Haut Seigneur,
Pour la beauté de ses exploits !
Par la musique et par nos voix,
Louange à Lui, dans les hauteurs !

2 – Louange à Lui, puissance, honneur,
Pour les actions de son amour !
Au son du cor et du tambour,
Louange à Lui pour sa grandeur !